

Via per Novi, 20 Concordia sulla Secchia 41033 Modena
C.F CVCCHR87E70B819W P.Iva 03566830364 Tel.340 59 89 187
mail. chiara.cavicchioli@gmail.com mailpec. chiara.cavicchioli@archiworldpec.it

PROGETTO DI AMPLIAMENTO DEL POLIAMBULATORIO DENOMINATO "CLINICA DARDANO" INTERVENTO 1



Medolla,
Modena

Via Degli Artigiani 25/A
Fg. 11 Mapp. 598 Subalterno 8,10,13,14,15,16,17
Fg. 11 Mapp. 370 Subalterno 1,2

committente

L4H (utilizzatore dell'immobile)

proprietari

FRAER Leasing S.p.a
LSC IMMOBILIARE s.r.l

L4H SRL
c/o Hq Service srl - Via Bazzanese, 32/1
41033 Casalecchio di Reno (BO)
C.Fisc.le P.Iva 03831091207

STATO COMPARATIVO Piante, prospetti e sezioni

Progettista architettonico e direttore dei lavori

Arch. Chiara Cavicchioli

Progettista strutturale e direttore lavori strutture

Ing. Ermanno Papazzoni

Progettista e D.L impianto meccanico

P.I Maurizio Negletti

Progettista e D.L impianto elettrico

P.I Alessandro Zacchini

Progettista prevenzioni Incendi

P.I. Simone Marangon

scala

1:100

riferimenti

1_STATO LEGITTIMATO_Clinica Dardano 20-02.dwg

data

14 Marzo 2024

CO

E

Comune di Medolla
Comune di Medolla

COPIA CONFORME ALL'ORIGINALE DIGITALE
Protocollo N:0003705/2024 del 26/03/2024
Firmatario: Chiara Cavicchioli



Via per Novi, 20 Concordia sulla Secchia 41033 Modena
 CF 030089270862097 P.IVA 03566030365 Tel. 0429/99187
 mail: chiara.cavicchioli@gmail.com malpec_chiara.cavicchioli@archworkspac.it

PROGETTO DI AMPLIAMENTO DEL POLIAMBULATORIO DENOMINATO "CLINICA DARDANO"

INTERVENTO 1

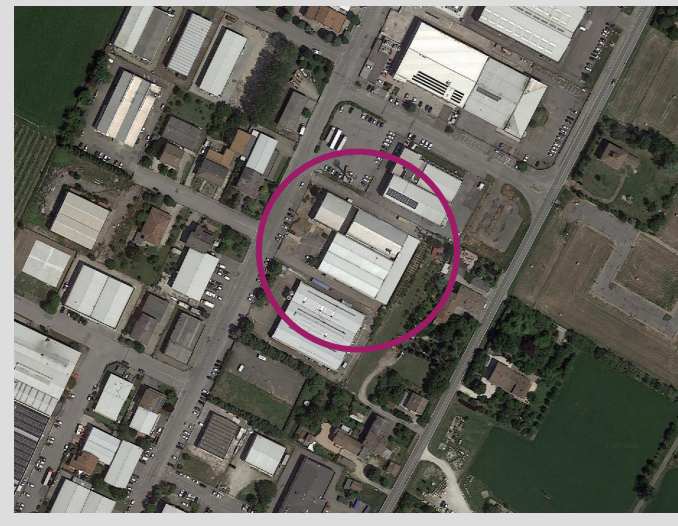

Medola,
 Modena

Via Degli Artigiani 25/A
 Fig. 11 Mapp. 598 Subalterno 8,10,13,14,15,16,17
 Fig. 11 Mapp. 370 Subalterno 1,2

committente
 L4H (utilizzatore dell'immobile)

proprietari
 FRAER Leasing S.p.a.
 LSC IMMOBILIARE s.r.l

STATO COMPARATIVO Pianta, prospetti e sezioni

Progettista architettonico e direttore dei lavori
 Arch. Chiara Cavicchioli
 Progettista strutturale e direttore lavori strutture
 Ing. Ermanno Papazzoni
 Progettista e D.I. impianto meccanico
 P.I. Maurizio Negretti
 Progettista e D.I. impianto elettrico
 P.I. Alessandro Zucchi
 Progettista prevenzioni incendi
 P.I. Simone Marangon

scala
 1:100

referimenti
 STATO COMPARATIVO Clinica Dardano 2024.dwg

data
 14 Marzo 2024

CO

LEGENDA

- COSTRUZIONE
- DEMOLIZIONE

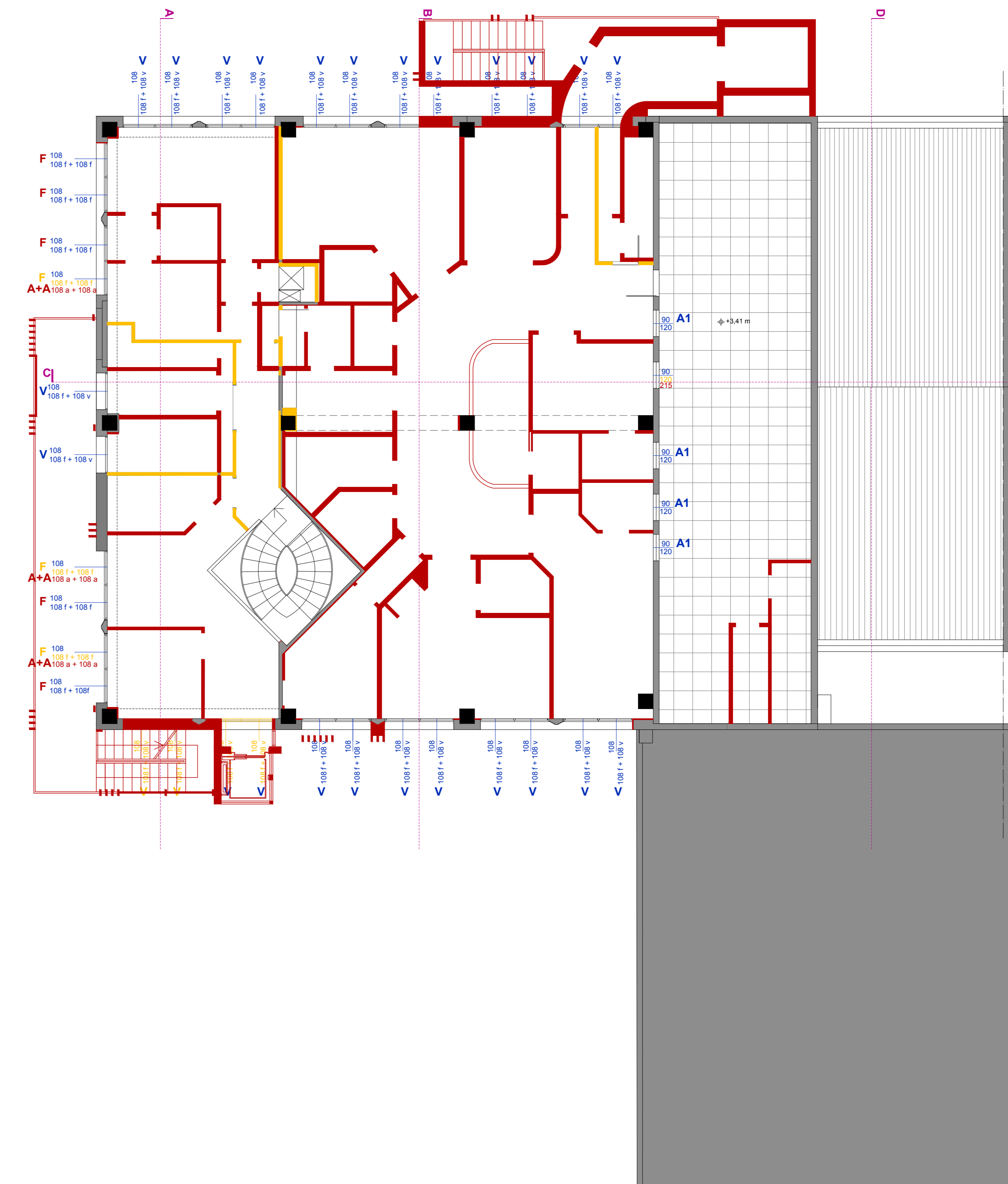
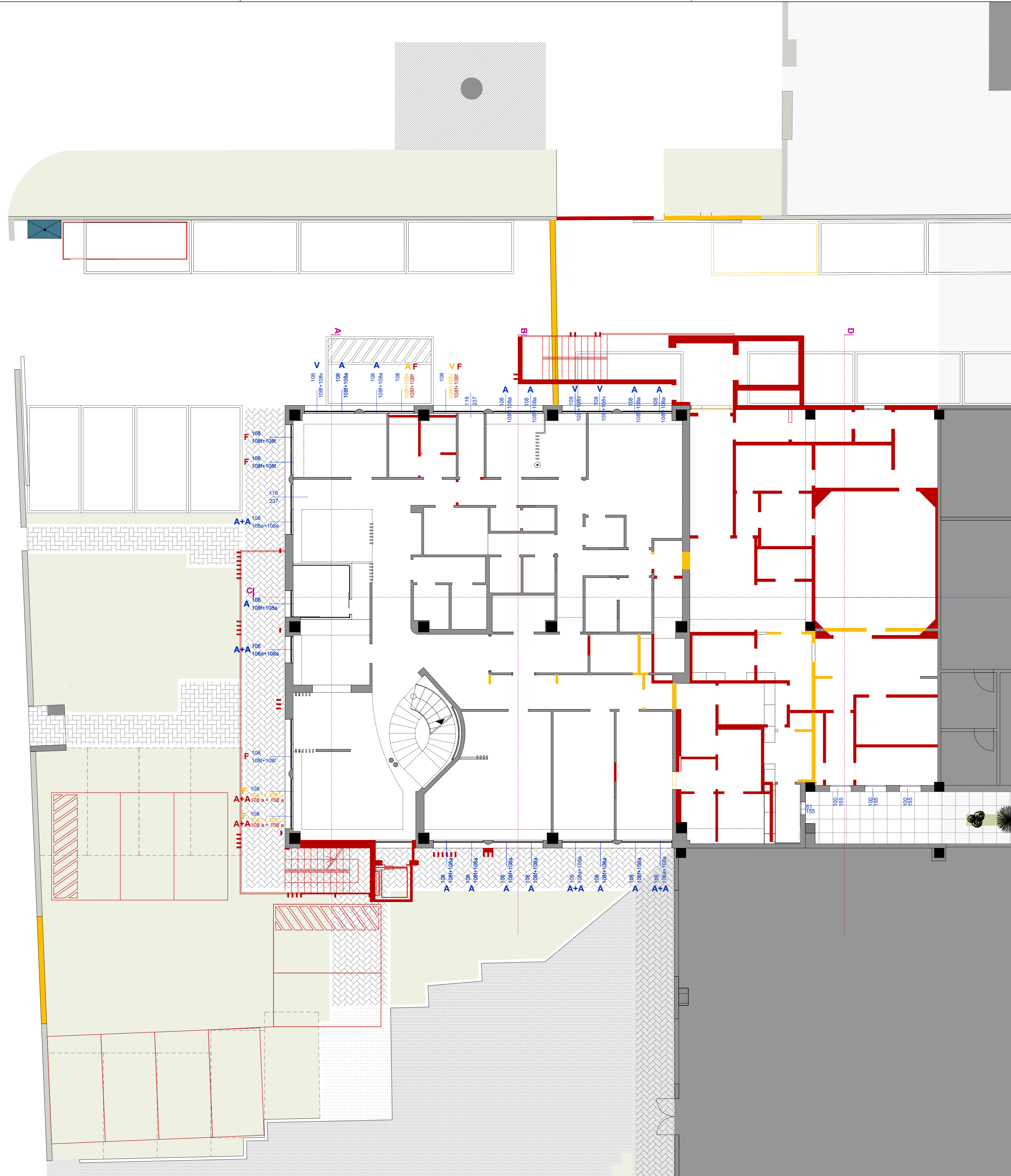
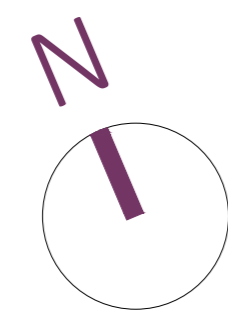

PROSPETTO OVEST

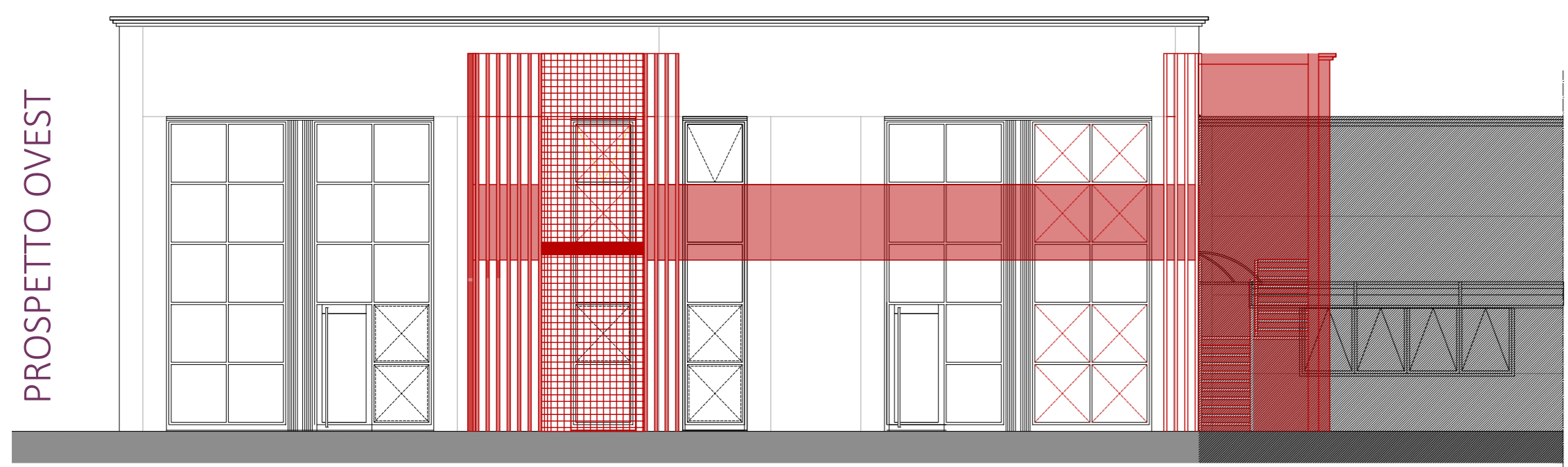

PROSPETTO SUD

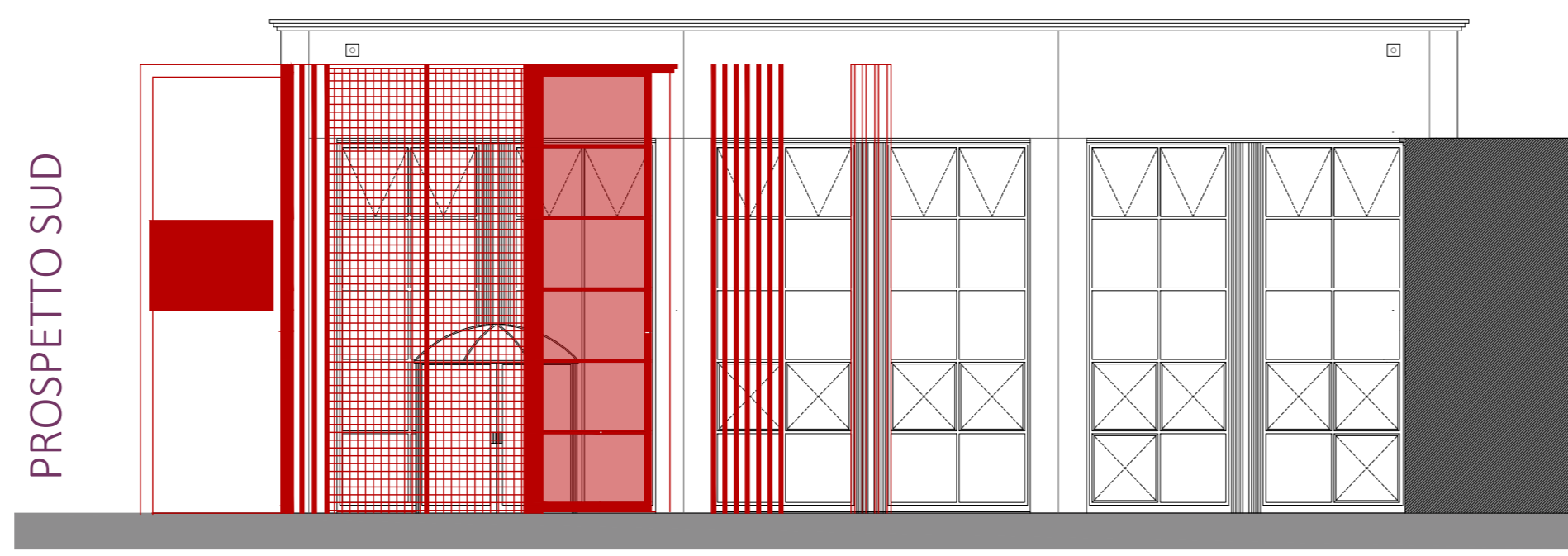

PROSPETTO NORD

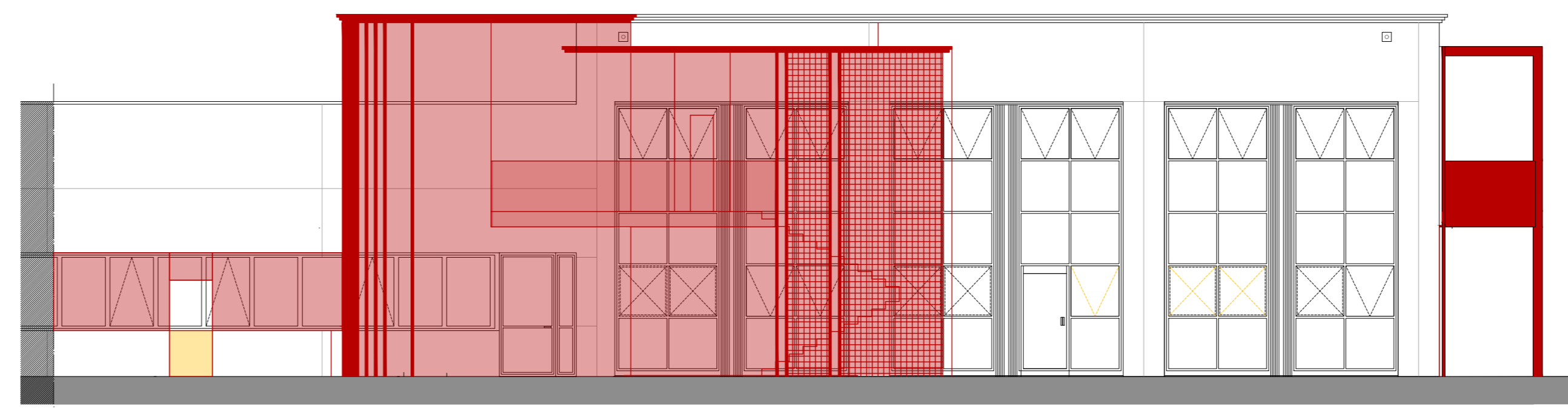

SEZIONE D

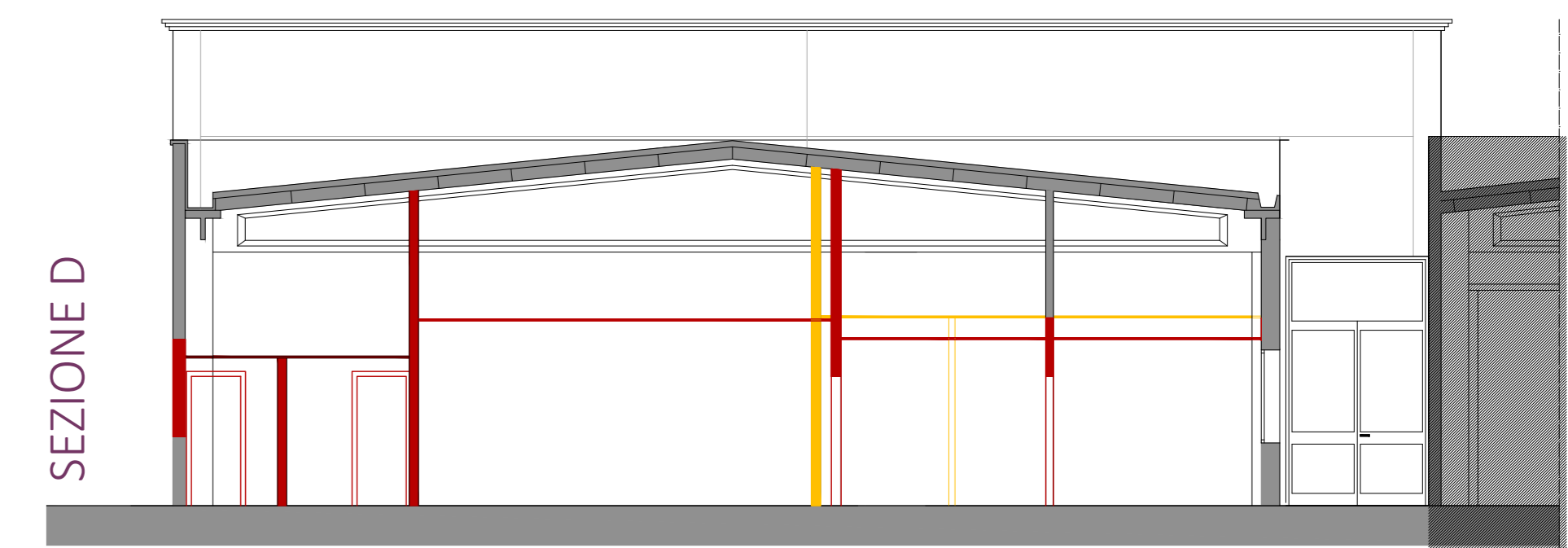

SEZIONE B

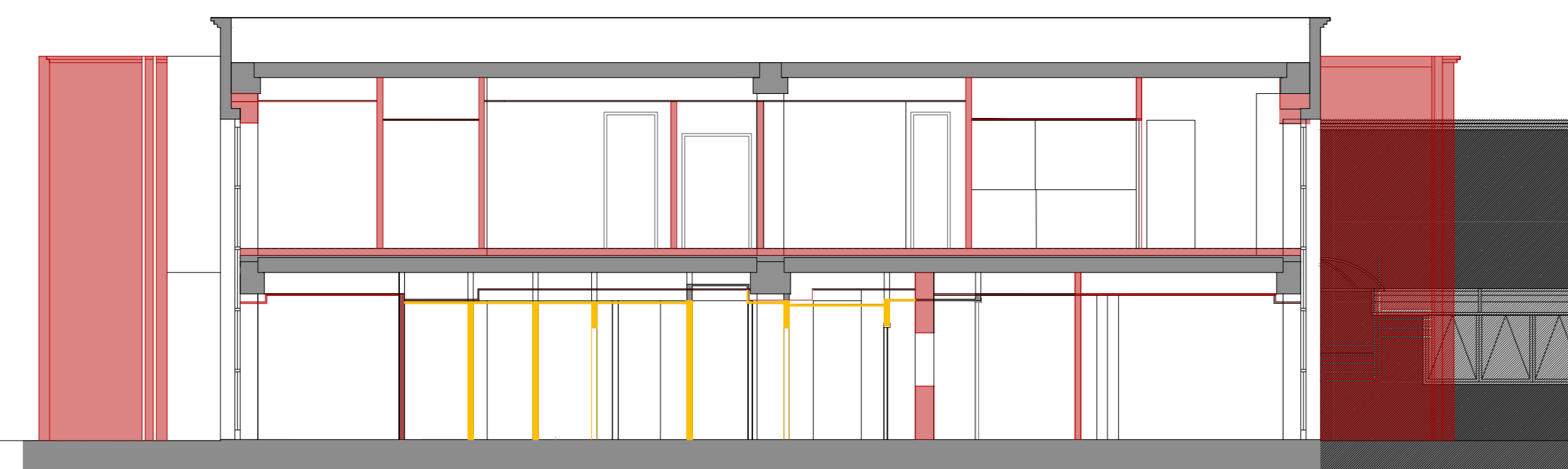

SEZIONE D

