

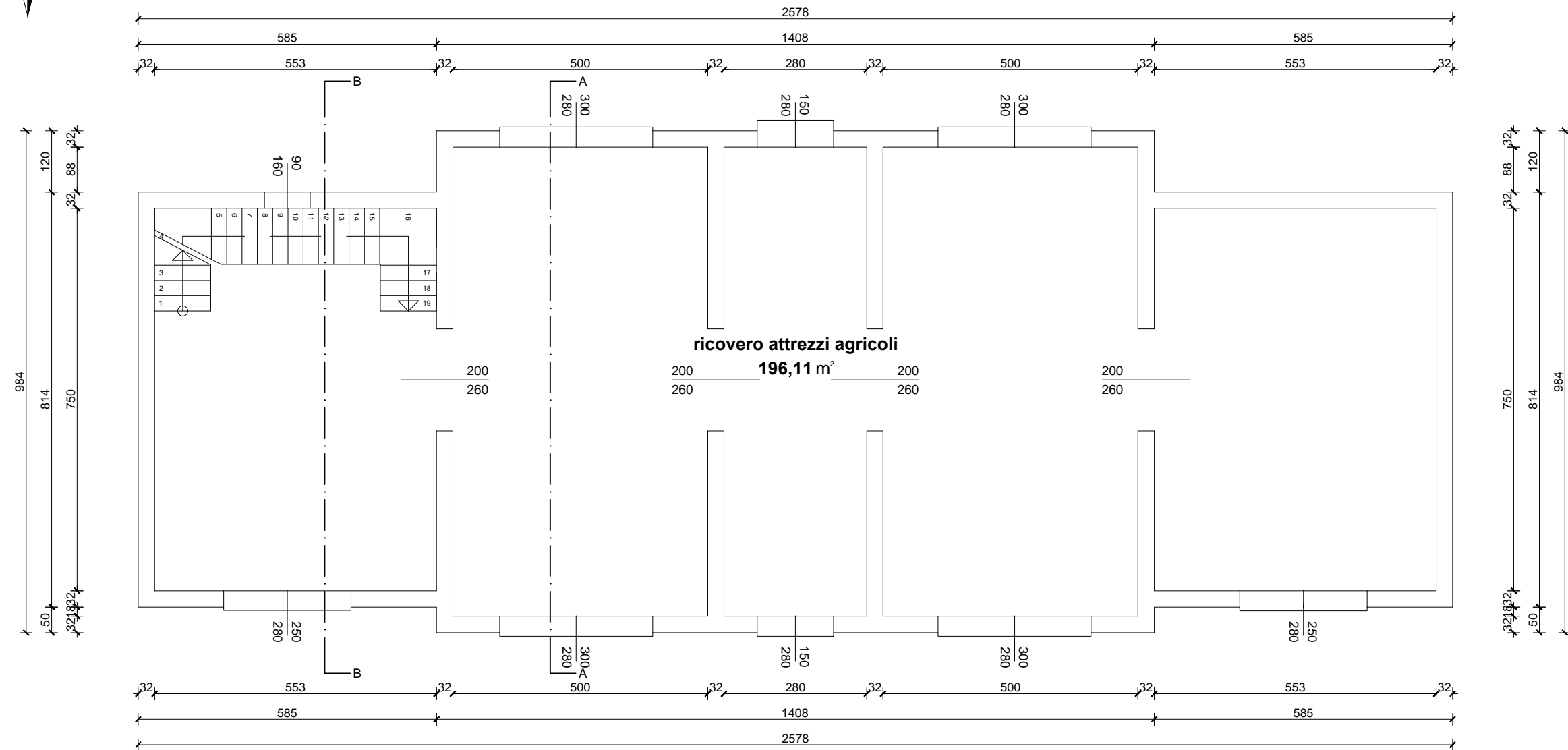

PIANTA PIANO TERRA

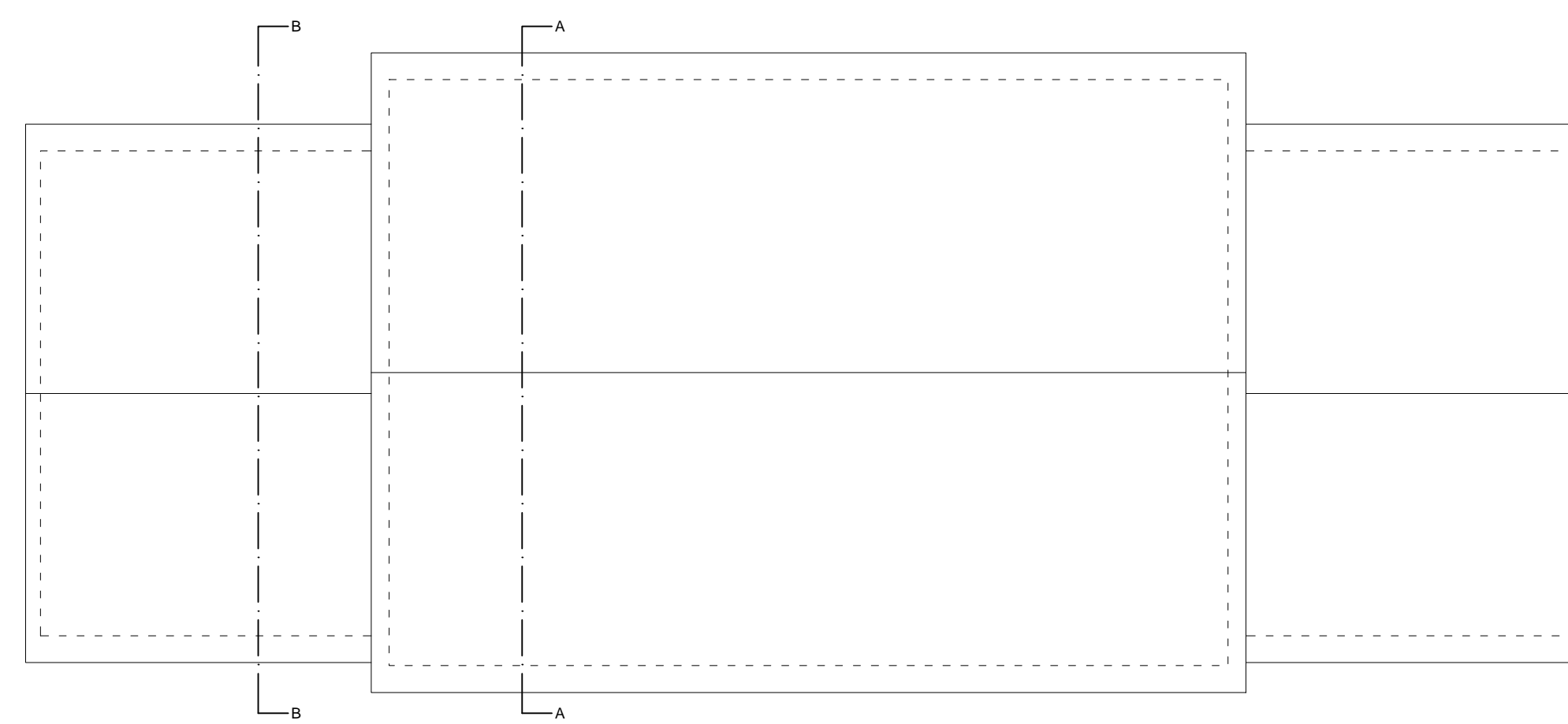

PIANTA COPERTURA



PIANTA PIANO PRIMO

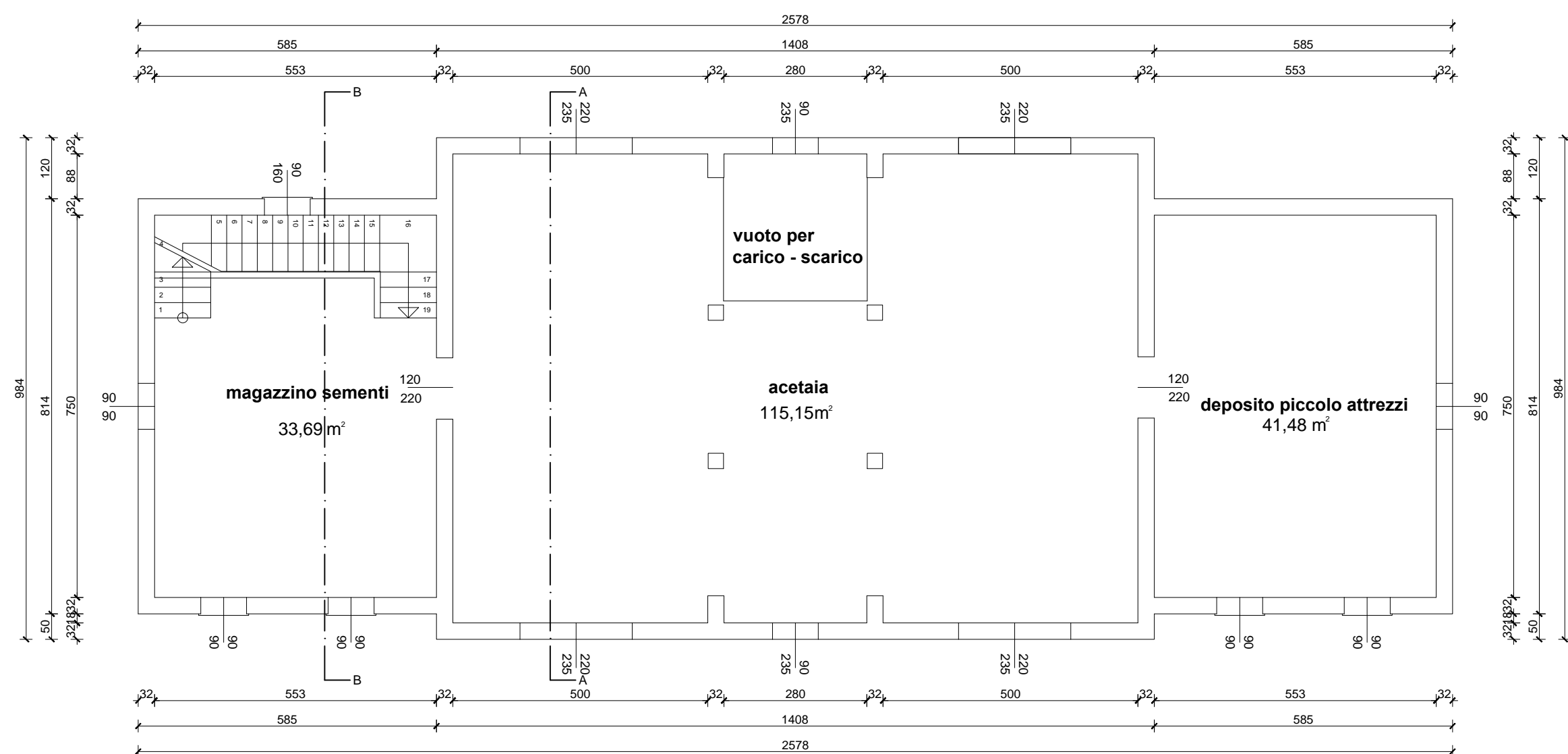

SEZIONE A-A

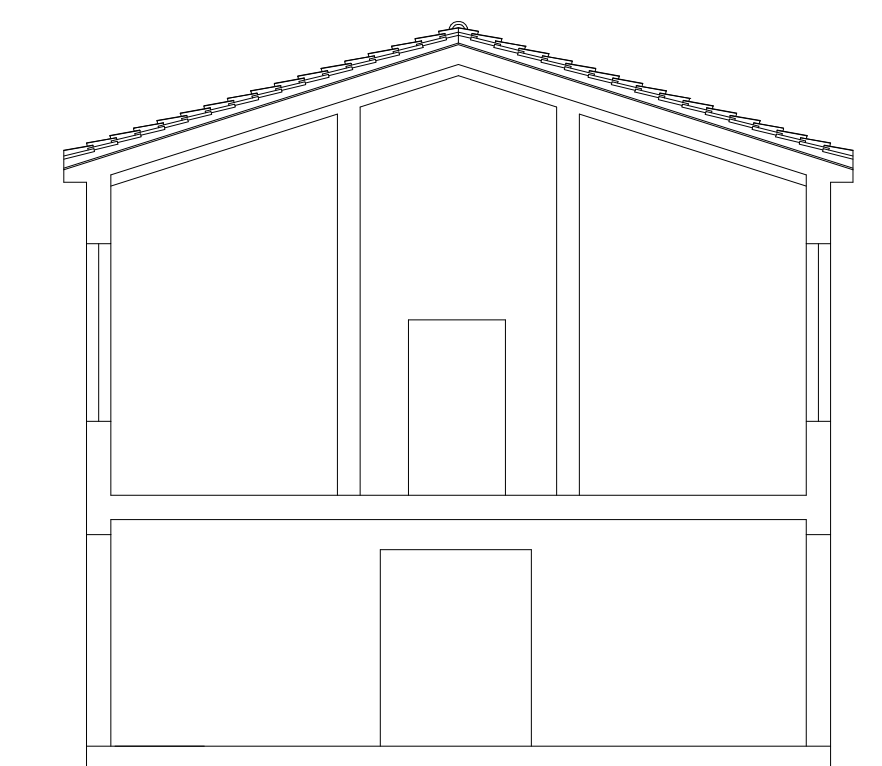

SEZIONE B-B

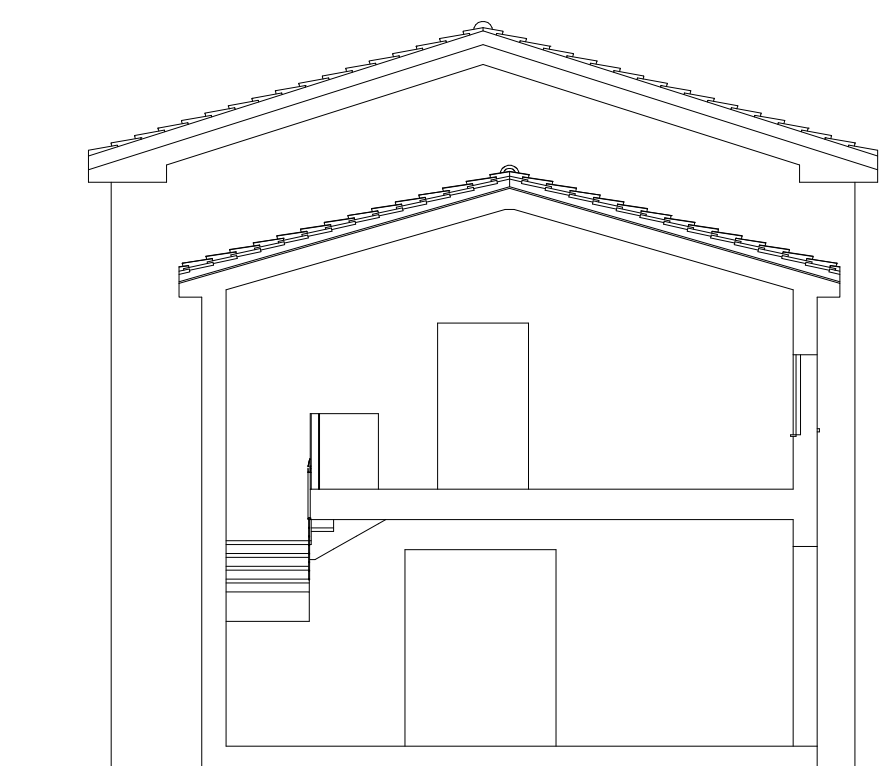

PROSPETTO SUD

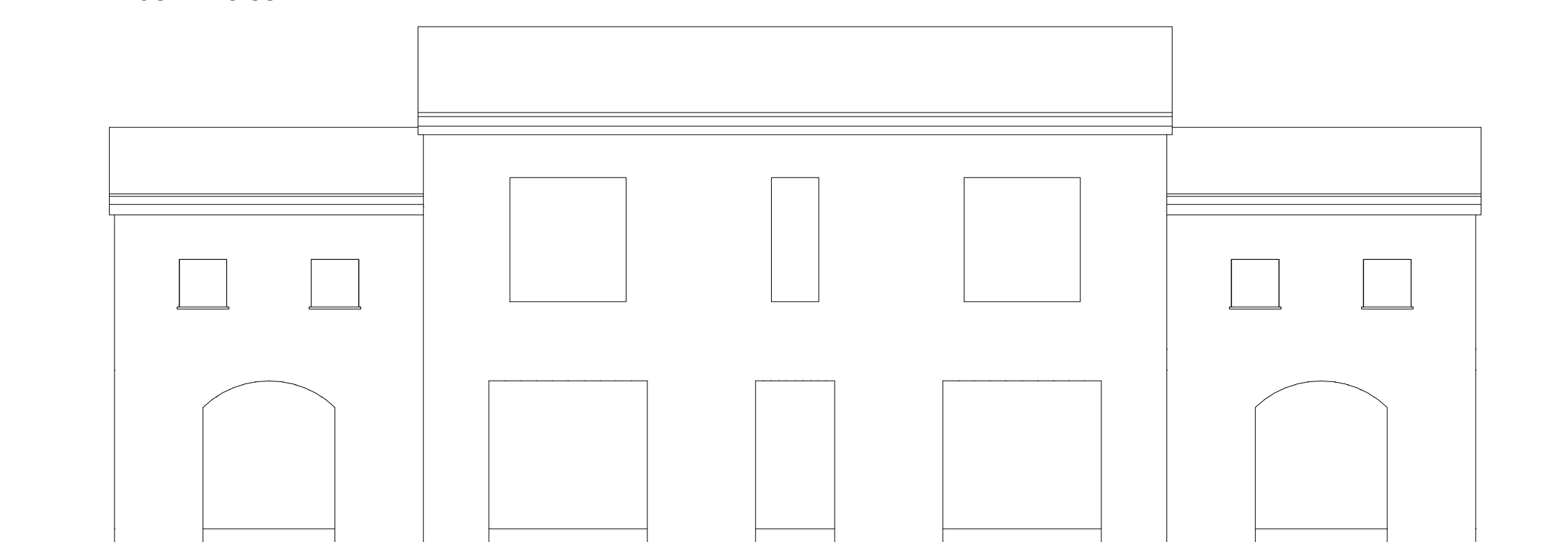

PROSPETTI EST-OVEST

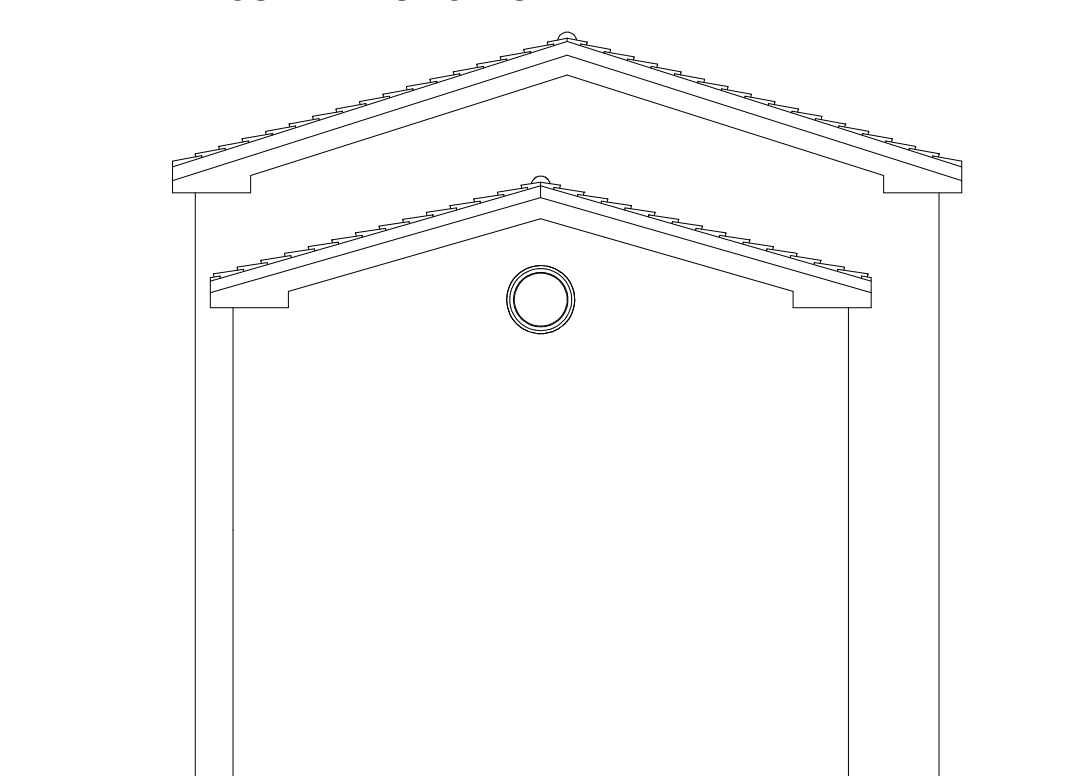

PROSPETTO NORD

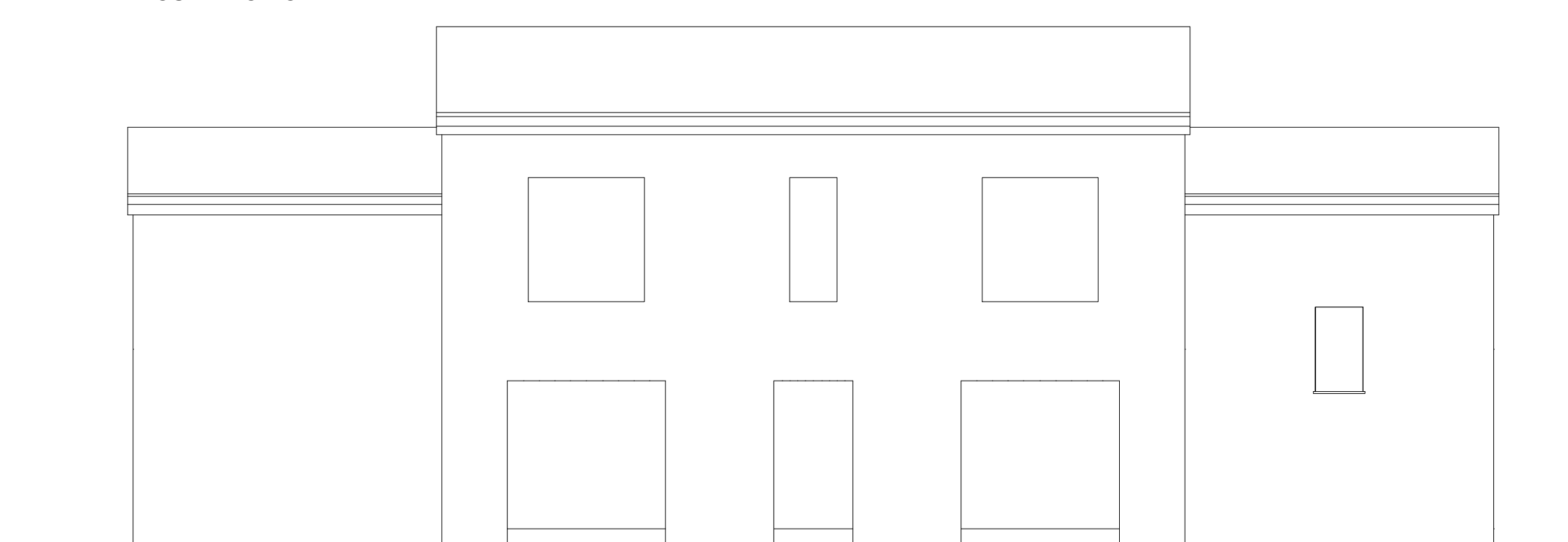

## COMUNE DI MEDOLLA (MO)

### DESCRIZIONE DEI LAVORI

**RICHIESTA DI PDC IN DEROGA PER RICONVERSIONE DI FABBRICATO AGRICOLO IN IMMOBILE PRODUTTIVO DI TIPO AZIENDALE PROFESSIONALE SITO IN VIA MATTEOTTI, MEDOLLA (MO)**

TAV

**A1**

DATA  
Maggio  
2023

REV.

**00**

OGGETTO DELLA TAVOLA

**STATO DI FATTO**  
PIANTE  
PROSPETTI  
SEZIONI

Scala 1:100

Dati catastali

Fg. 4  
Mapp. 943

PROGETTAZIONE ARCHITETTONICA:  
Ing. Pullè Francesco  
Via Canalino 1821, San Felice s/P (MO)  
ALBO INGEGNERI DI MODENA N.1675

IMPRESA ESECUTRICE DELLE OPERE:

PROGETTAZIONE STRUTTURALE:  
Ing. Pullè Francesco  
Via Canalino 1821, San Felice s/P (MO)  
ALBO INGEGNERI DI MODENA N.1675

PROPRIETA':  
Gennari Mario  
Via Puccini n.1, Medolla (MO)



STUDIO TECNICO PULLE'  
via Canalino 1821  
41038 San Felice sul Panaro (MO)  
Tel 0535 - 81333