Comune di Medolla (Mo)

Lavoro: PROGETTO UNITARIO CONVENZIONATO (P.U.C.) PER RIDISTRIBUZIONE DELLA S.C. ESISTENTE ALLA DATA DEL 16.04.2009 (DATA DI ADOZIONE DEL P.S.C. VIGENTE) ALL'INTERNO DELL'AREA SITA IN VIA GRANDE.

Tavola: 4 di n.4

Elaborato: PROGETTO SEZIONI - PROFILI

File: PUC 2022_integrazione 2022.dwg

Archivio: 432

Committente: COSTRUZIONI M.R. S.r.l.
P.I. 00873110365

Scala: varie

Data: novembre 2022

Redatto da: Andrea

Revisione:

Consulenza:

MOLINARI Studio Tecnico Associato
di Molinari geom. Alberto e Molinari geom. Elisa
Via Valtorna n. 66 - Covezzo (Mo) Tel. 0535.59262 - Fax. 0535.411273
Cod. Fisc. - P. Iva: 02847170368 - E_mail: molinari.sta@gmail.com

Timbro e firma

ANDREA SEMEGHINI ARCHITETTO
Galleria IV Novembre n.12 - Vittorio Veneto (TV)
cell. 339.7179712 - E_mail: andrea.fly@libero.it
P.Iva 02221060201

Timbro e firma

Comune di Medolla
COPIA A CONFORME ALL'ORIGINALE DIGITALE
Protocollo n. 0013134/2022 del: 25/11/2022
Firmato da: ANDREA SEMEGHINI

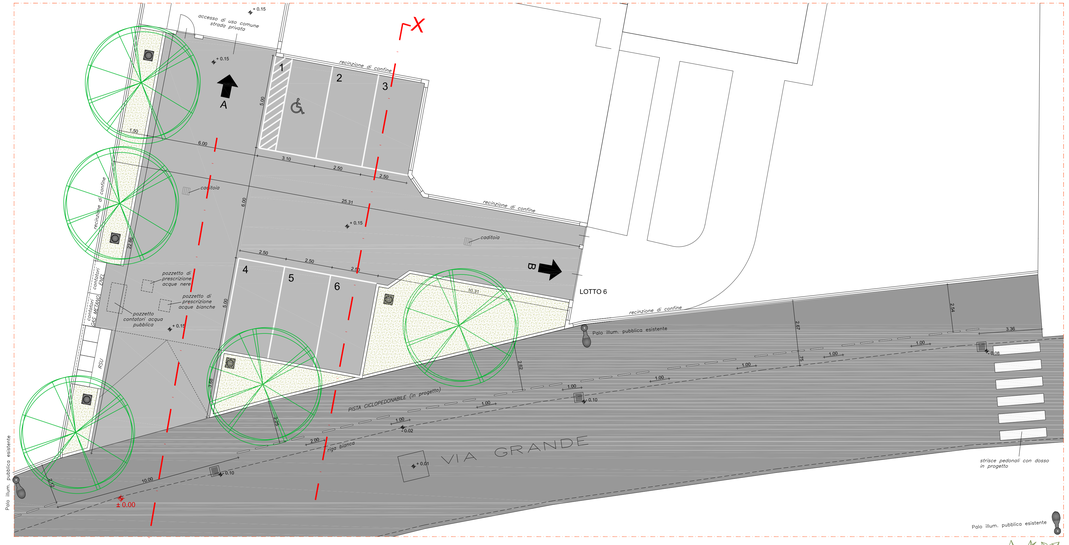

DETTAGLIO ACCESSO PRIVATO E CICLOPEDONALE PUBBLICO

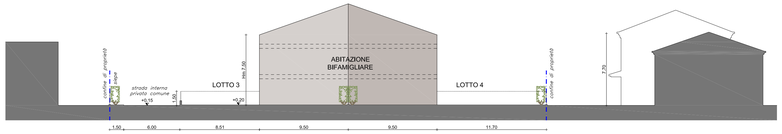

PROFILO A-A 1:200

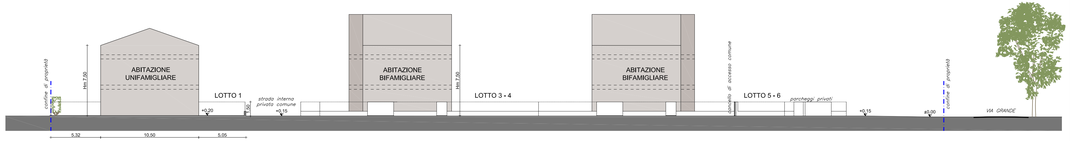

PROFILO B-B 1:200

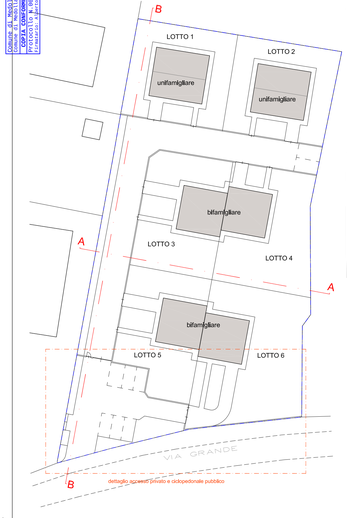

dettaglio sovrapposizione privato e ciclopedonale pubblico

LEGENDA

- ASFALTO (STRADA E PARCHEGGI INTERNI IN PROGETTO)
- AIUOLA ALBERATA
- ASFALTO (STRADA COMUNALE E PISTA CICLOPEDONALE)
- PAOLO ILLUMINAZIONE PUBBLICA ESISTENTE
- PAOLO ILLUMINAZIONE PRIVATA IN PROGETTO
- TRANSENNE DI PROTEZIONE DELLA PISTA CICLOPEDONALE IN PROGETTO

dettaglio transenne parapedonale

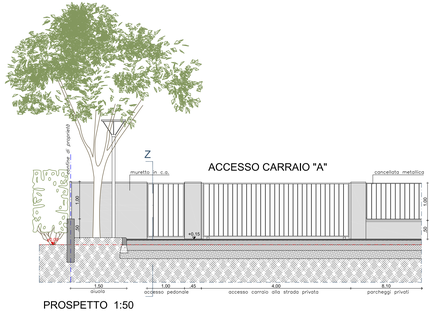

PROSPETTO 1:50

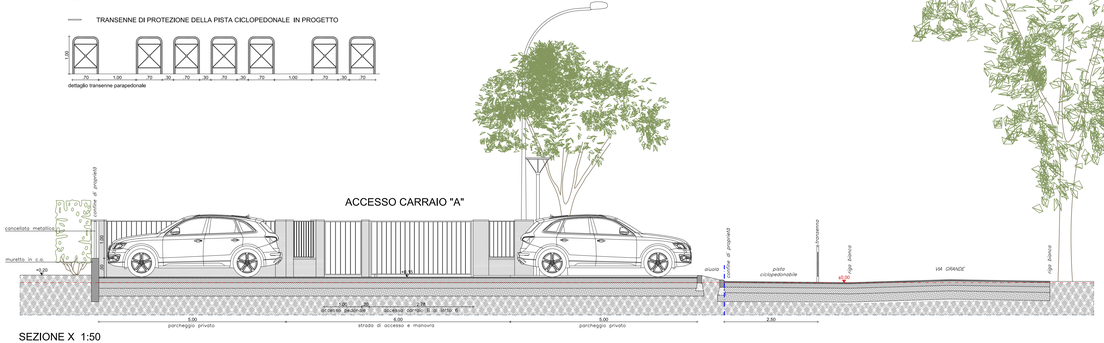

SEZIONE X 1:50

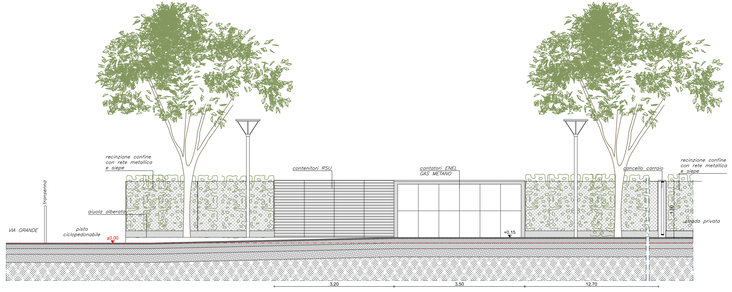

SEZIONE Z 1:50