

comune **Medolla** provincia **Modena**

intervento  
 progetto per il recupero a fini abitativi di un fabbricato ad uso deposito attrezzi agricoli per la realizzazione di **n.4 unità abitative**

localizzazione **Medolla**, foglio n.4  
 via Matteotti, n.24/c-d-e-f part.n.941-1015-1018

descrizione elaborato **STATO di FATTO** tavola **01** scala **1:100**  
 piante  
 prospetti e sezioni  
 - conforme S.C.I.A. Prot.Gen.22603 del 14/06/2018, Prati 2323/2018/SUAP -

committente **Serteco s.r.l.** data **31.05.2023**  
 C.F. - P.IVA 03457170367

progettista  
**geom.Rebecchi Marco**

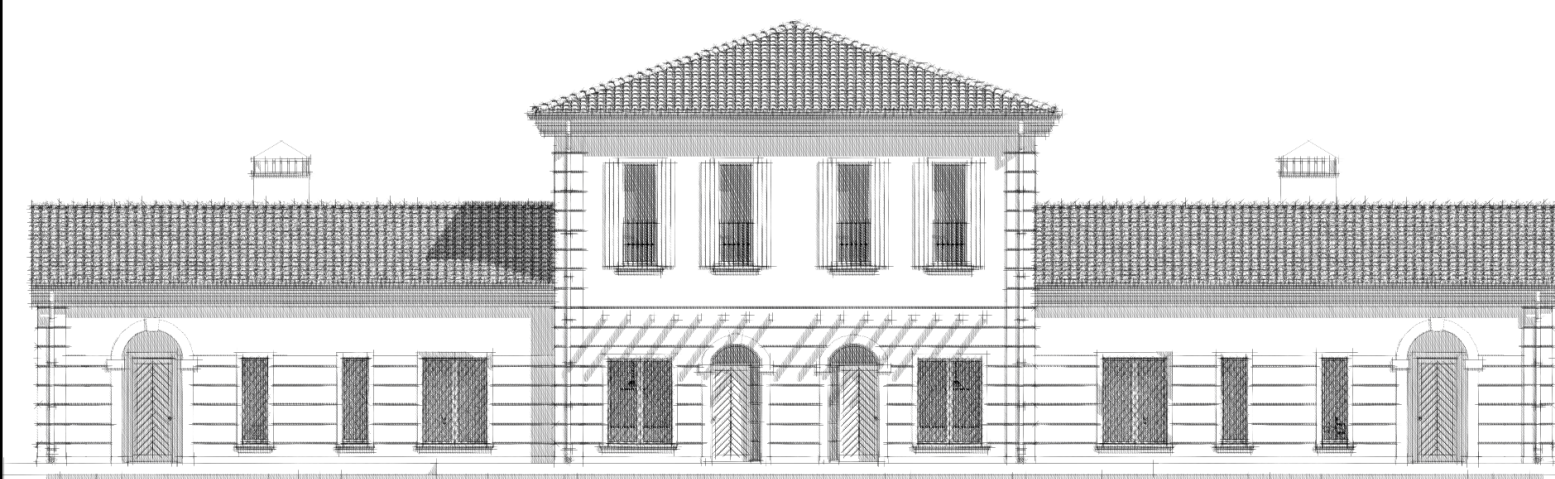

revisione	data	descrizione
A		
B		
C		
D		
E		

è vietato riprodurre, anche parzialmente, o in tutto o in parte, o in qualsiasi modo, il presente elaborato senza autorizzazione della proprietà (Legge 22.04.41 n.883 e successive modifiche e integrazioni)

**CALCOLO DELLE SUPERFICI STATO di FATTO**

conforme S.C.I.A. Prot.Gen.22603 del 14/06/2018, Prati 2323/2018/SUAP

Nr.	Piano	Vano	SU mq	SA mq	SC SU+60%SA+ mq
01	P.terra	ricovero attr.agricoli 1	102,41		102,41
02	P.terra	ricovero attr.agricoli 2	106,50		106,50
03	P.terra	ricovero attr.agricoli 3	106,50		106,50
<b>Totale</b>			<b>315,41</b>	<b>0,00</b>	<b>315,41</b>

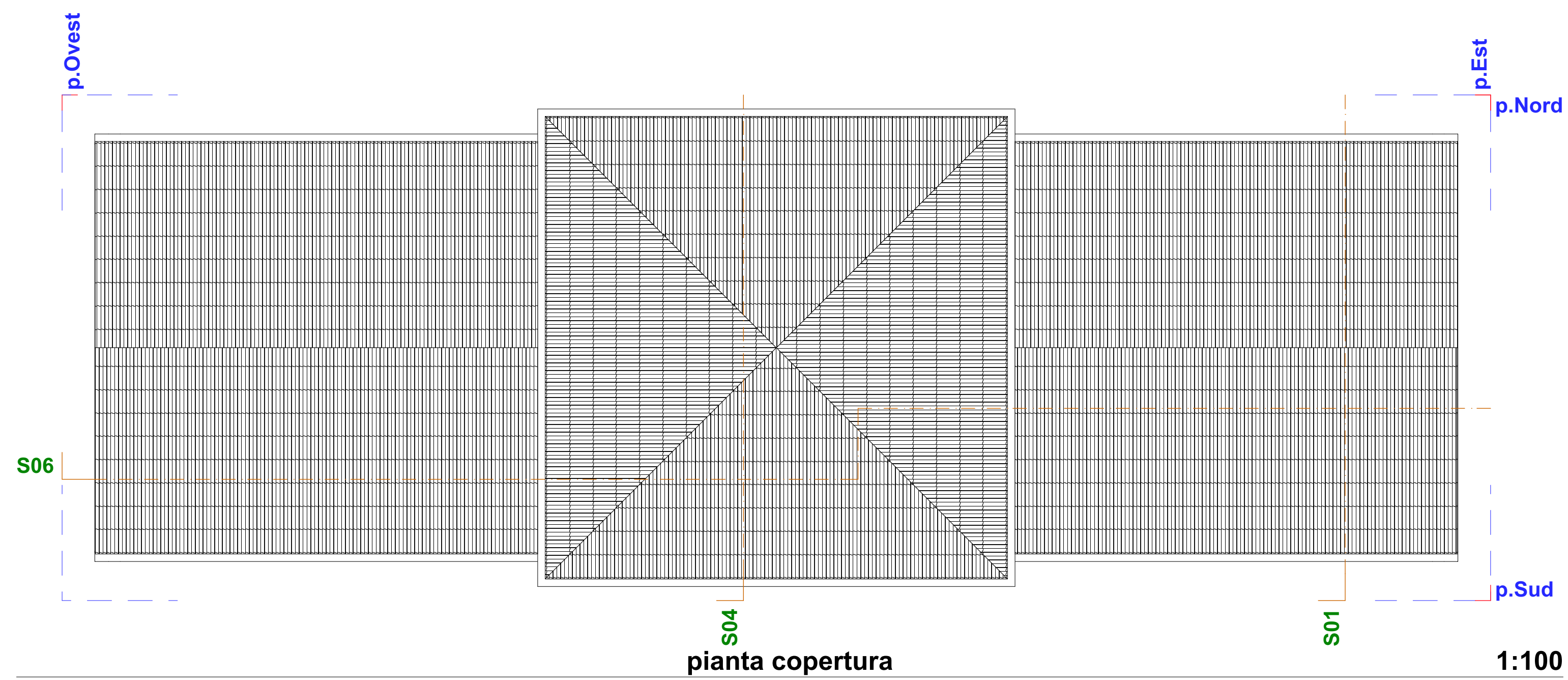

**pianta copertura**

**1:100**

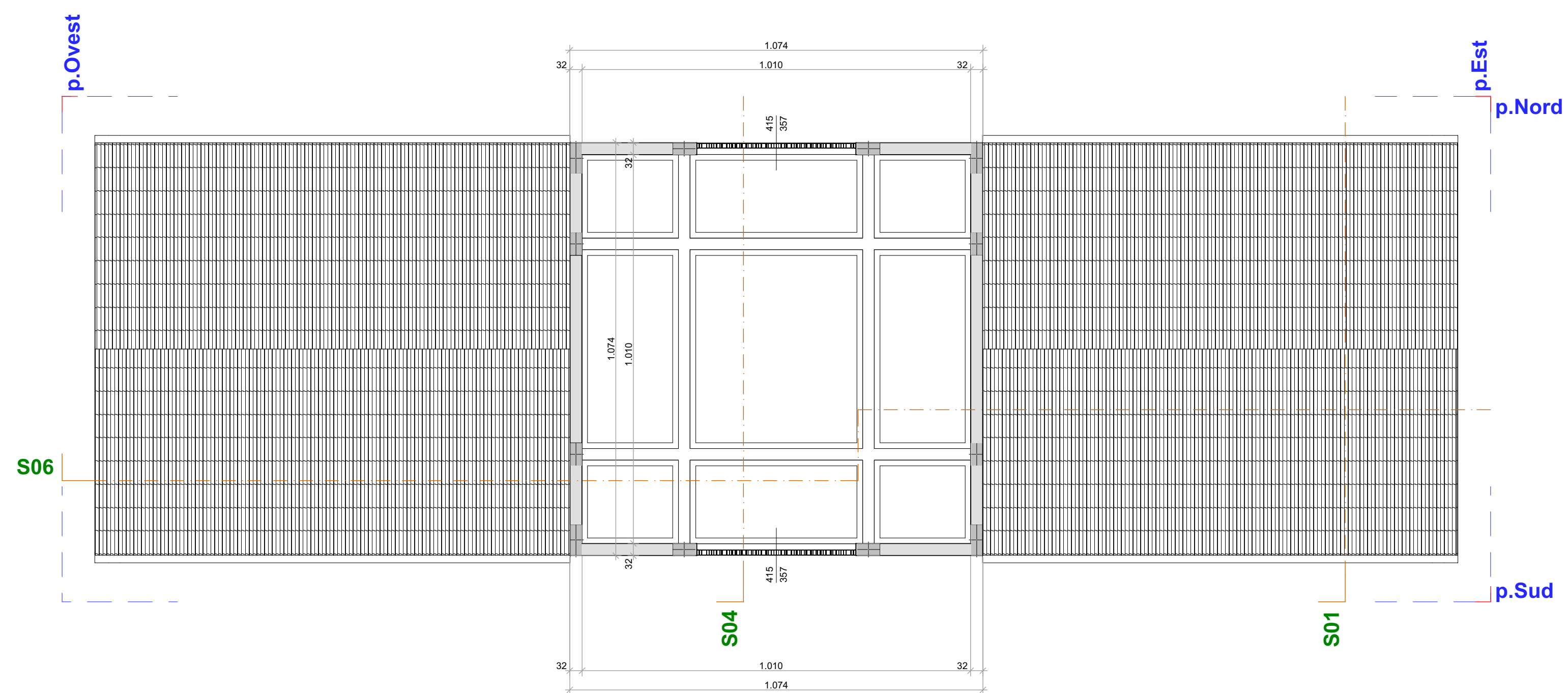

**pianta piano primo**

**1:100**

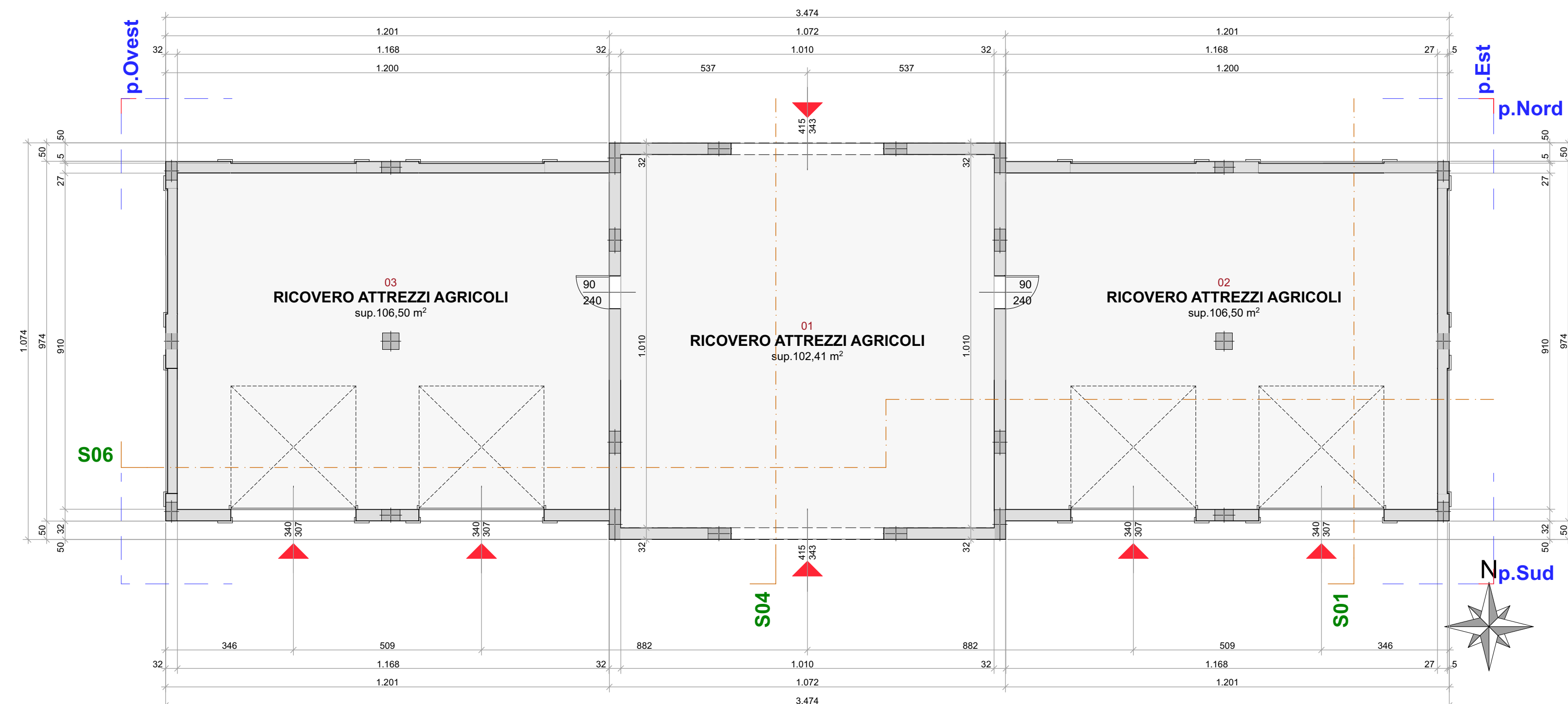

**pianta piano terra**

**1:100**

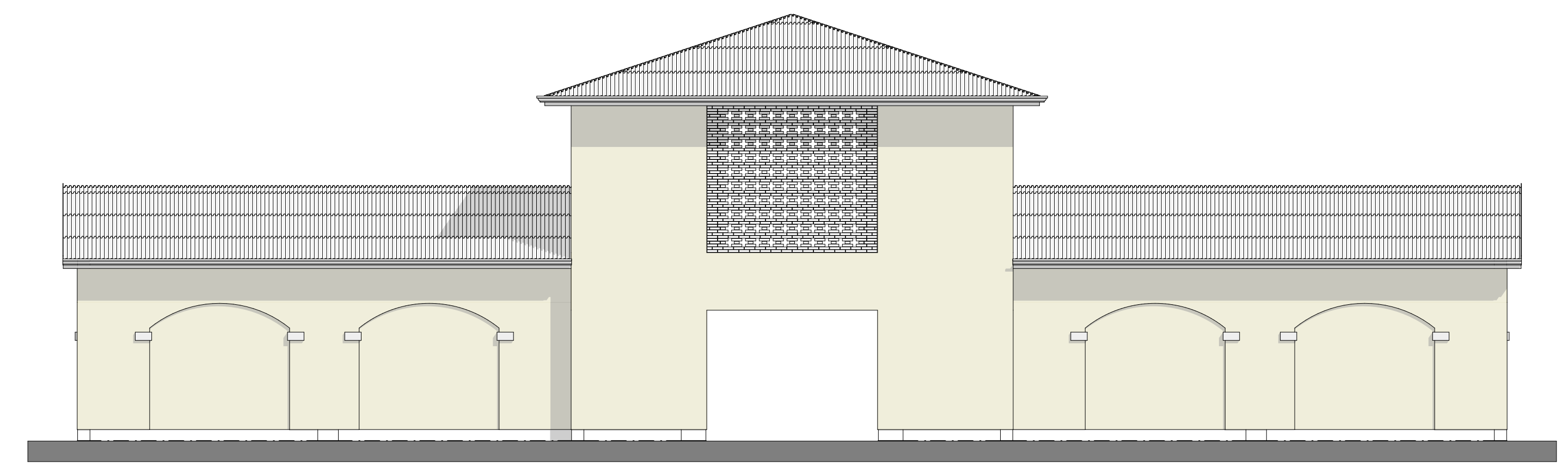

**prospetto NORD**

**1:100**

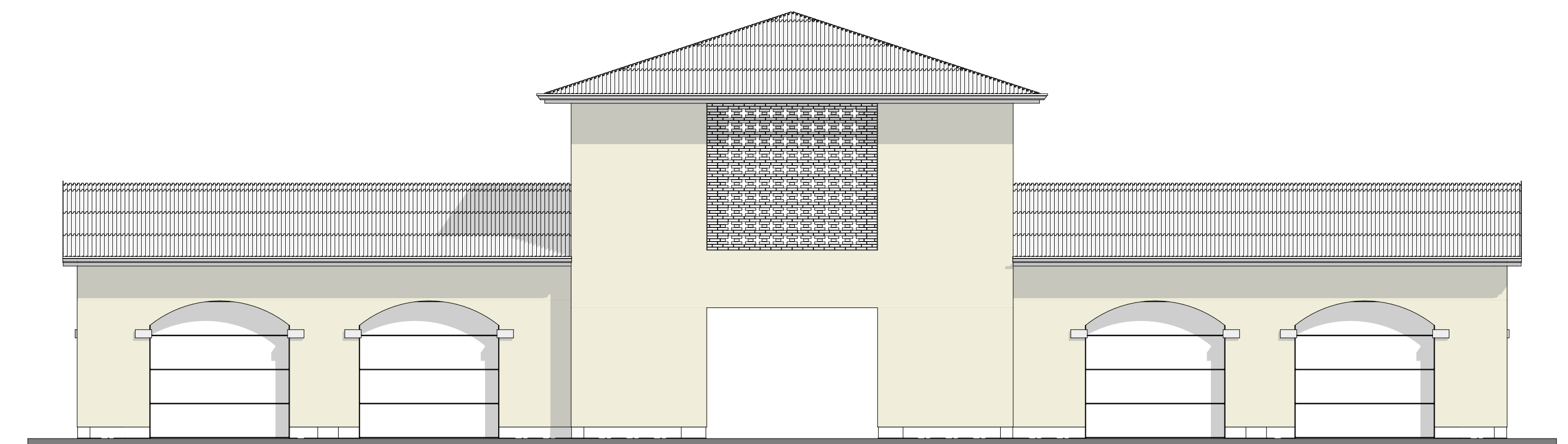

**prospetto SUD**

**1:100**

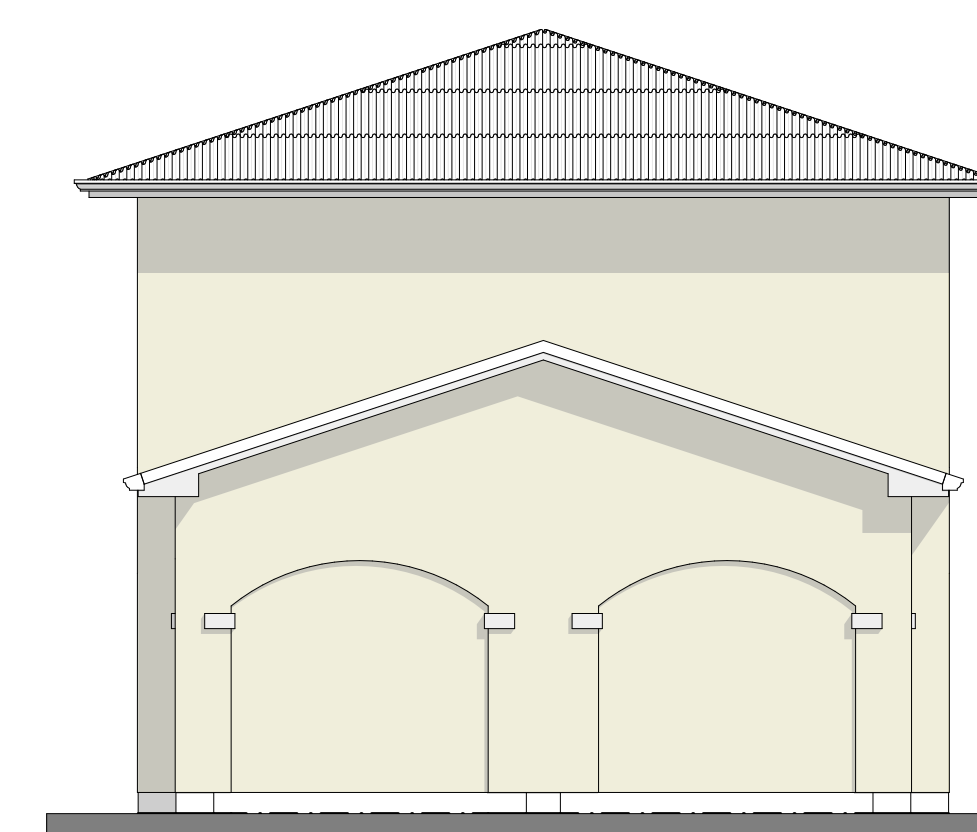

**prospetto EST**

**1:100**

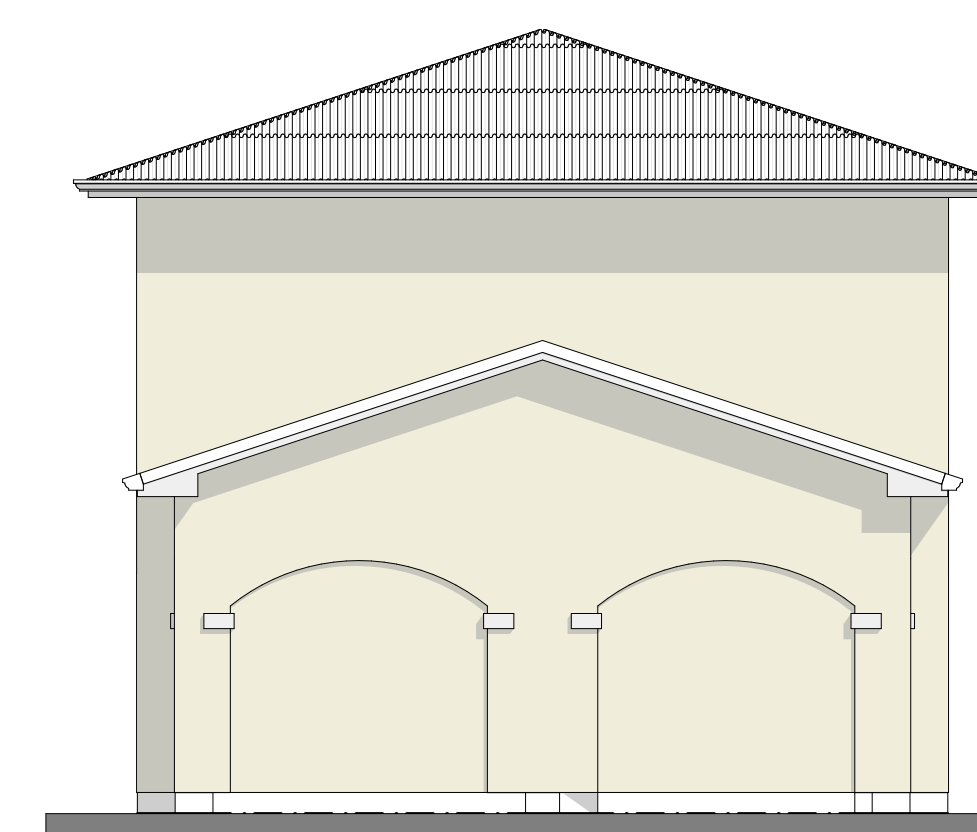

**prospetto OVEST**

**1:100**

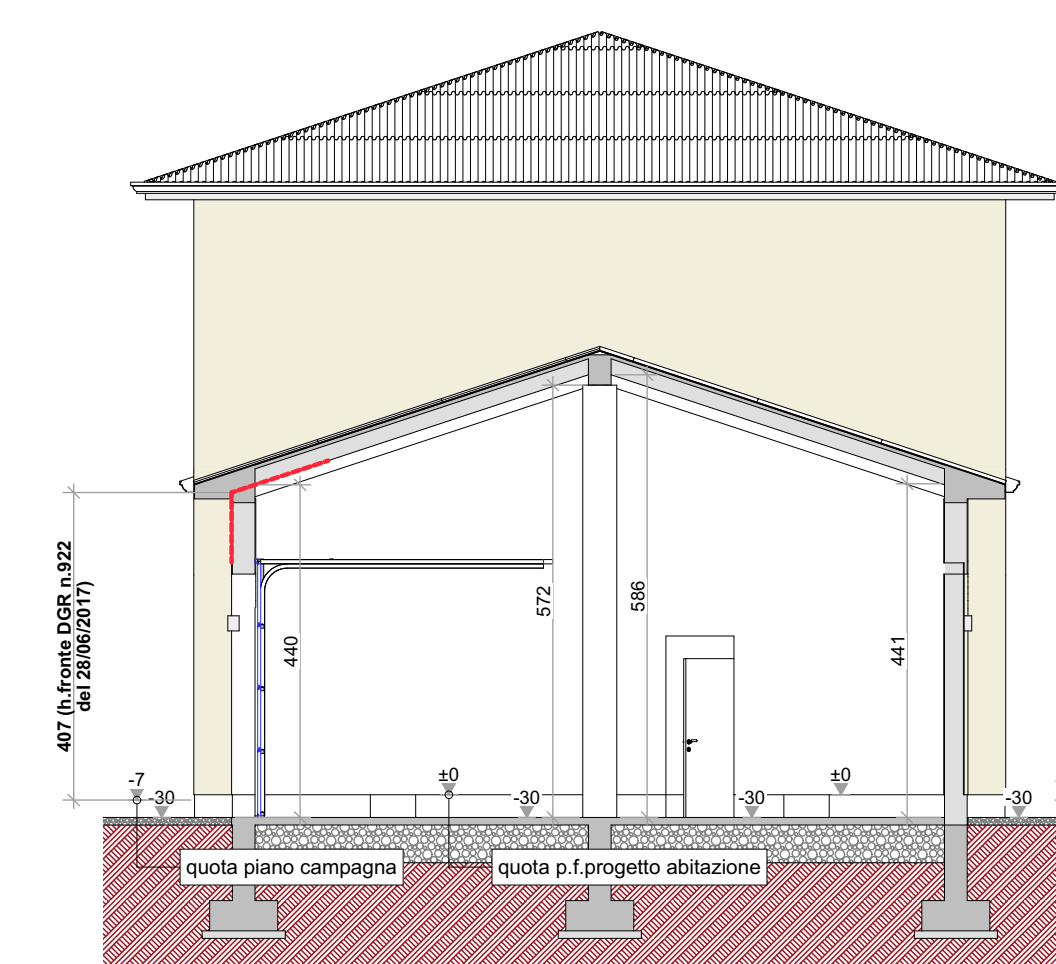

**sezione S01**

**1:100**

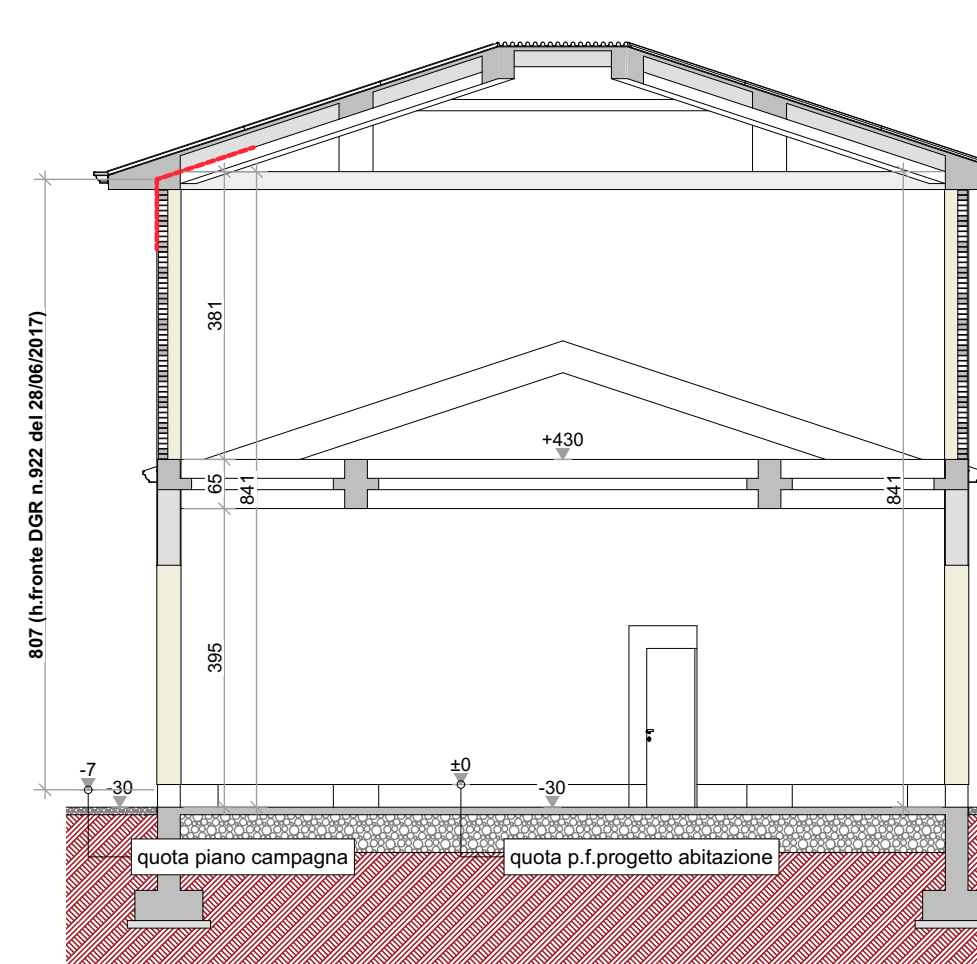

**sezione S04**

**1:100**

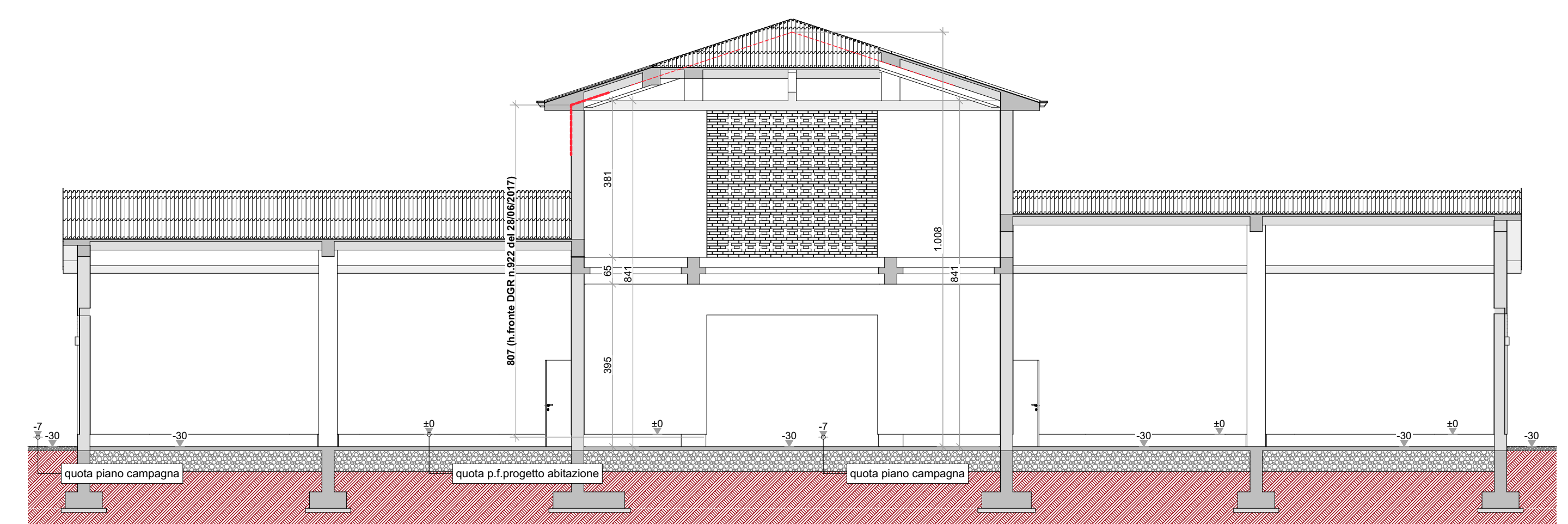

**sezione S06**

**1:100**

Comune di Medolla (MO)  
 CANTIERE ALL'ORIGINE ESISTENTE  
 PROGETTO DI RICOVERO ATTREZZI AGRICOLI  
 PROGETTO ARCHITETTONICO  
 31/05/2023