



Comune di Medolla (Mo)

Lavoro:
PROGETTO UNITARIO CONVENZIONATO (P.U.C.) PER RIDISTRIBUZIONE DELLA S.C. ESISTENTE ALLA DATA DEL 16/04/2009 (DATA DI ADOZIONE DEL P.S.C. VIGENTE) ALL'INTERNO DELL'AREA SITA IN VIA GRANDE.

Tavola:
1 di n.4

Elaborato:
EDIFICI EX RURALI PREESISTENTI AL 16/4/2009
verifica delle superfici-edifici A e B (PDC 5024/2009)

File:
PUC 2021_integrazione 2022.dwg

Archivio:
432

Committente:
COSTRUZIONI M.R. S.r.l.
P.I. 00873110365

Scala:
varie

Data:
novembre 2022

Redatto da:
Andrea

Revisione:

Consulenza:

MOLINARI
Studio Tecnico Associato
di Molinari geom. Alberto e Molinari geom. Elisa
Via Volturmo n. 66 - Cavezzo (Mo) Tel. 0535.59262 - Fax. 0535.411273
Cod. Fisc. - P. Iva 02847170368 - E-mail: molinari.sta@gmail.com



Timbro e firma

ANDREA SEMEGHINI ARCHITETTO
Galleria IV Novembre n.12 - Vittorio Veneto (TV)
cell. 339.7179712 - E_mail: andrea.fly@libero.it
P. I v a 0 2 2 2 1 0 6 0 2 0 1



Timbro e firma

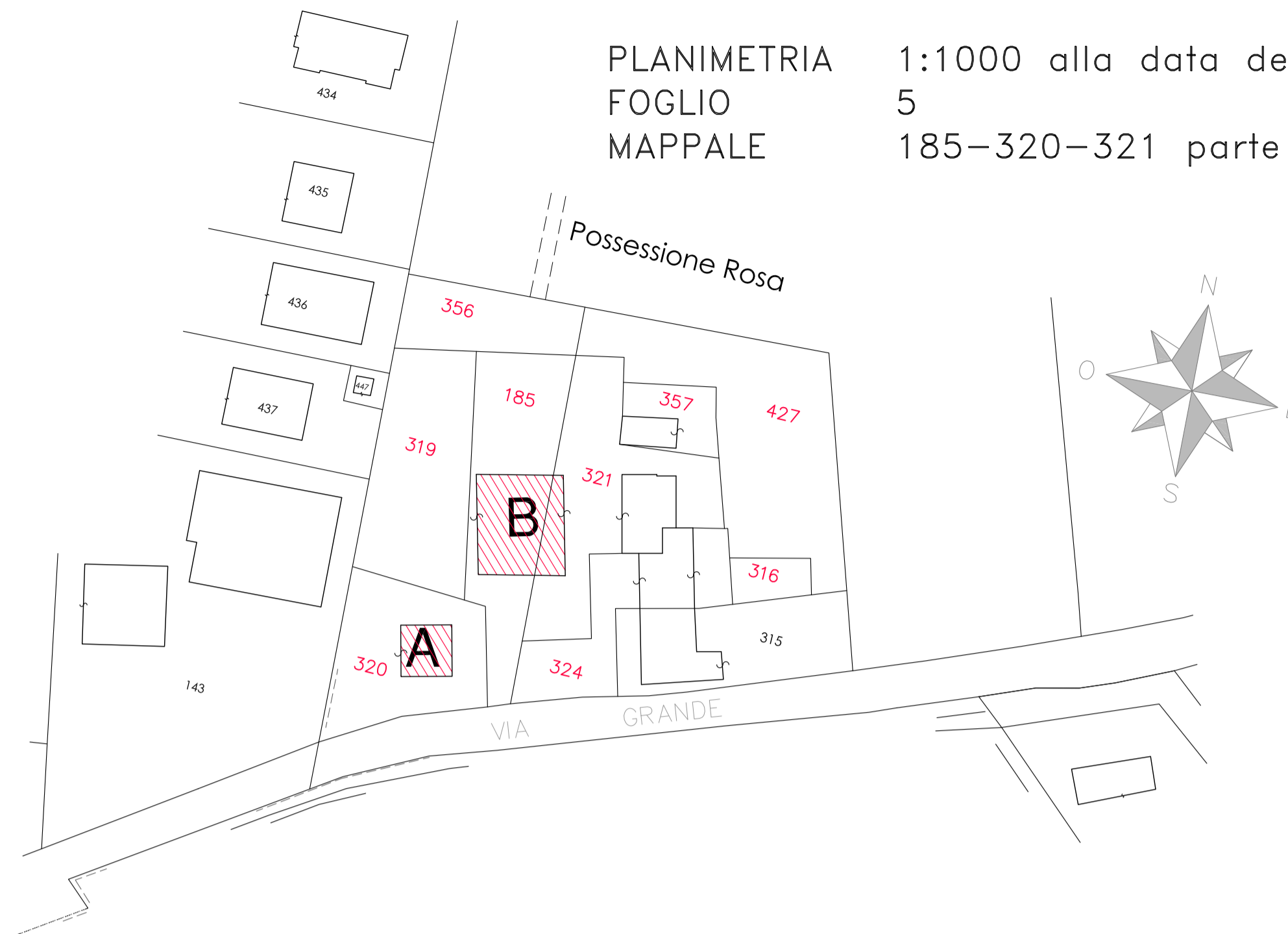

PLANIMETRIA 1:1000 alla data del 16/04/2009
FOGLIO 5
MAPPALE 185-320-321 parte



TABELLA DELLE SUPERFICI ESISTENTI
alla data del 16/04/2009 (data di adozione del P.S.C. vigente)

DESCRIZIONE	s.u.	s.A.(60%)	Sup. non conteggiata	PIANI
Fabbricato A				
ricovero macchine ed attrezzi agricoli	105,06			P.T.
Fabbricato B				
teggia	41,16			P.T.
stalla	27,36			
deposito	76,63			
ricovero attr. agricoli	72,77			
deposito	18,33			
ripostiglio	21,47			
stalla	26,92			
stalla	94,9			
fienile	276,14			P.P.
TOTALE	760,74	0		760,74

PIANO TERRA

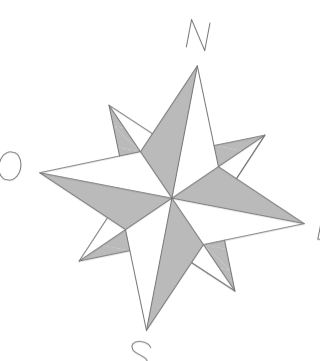
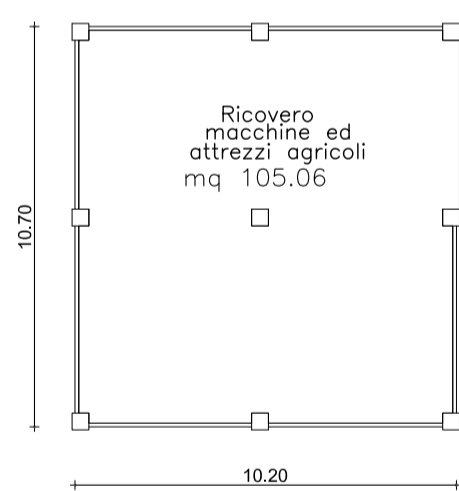

PROSPETTO EST

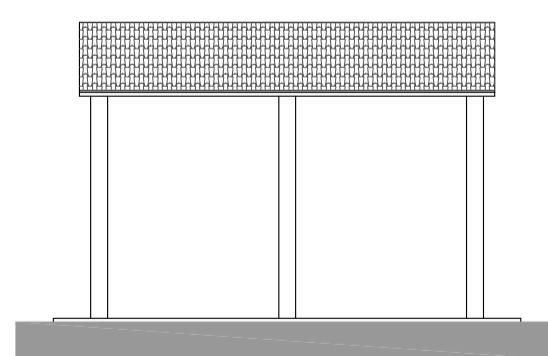

PROSPETTO OVEST

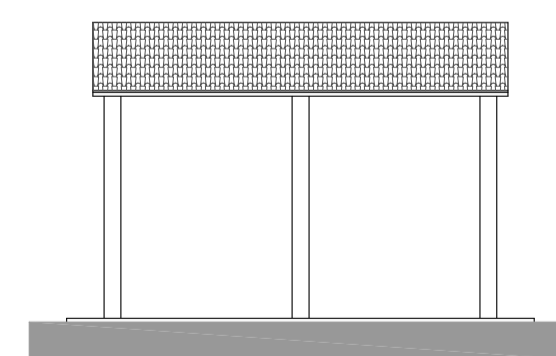

PROSPETTO SUD

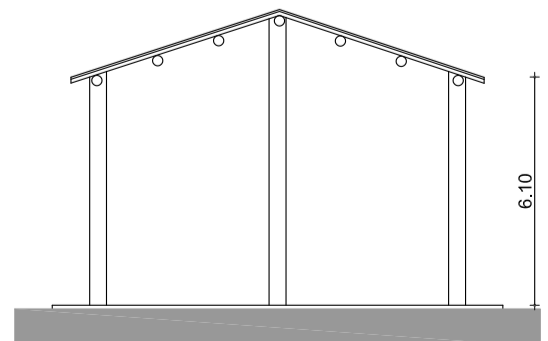

PROSPETTO NORD

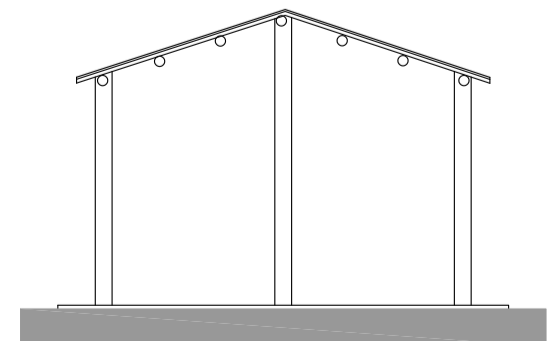

Rilievo fabbricato "A"

PIANO TERRA

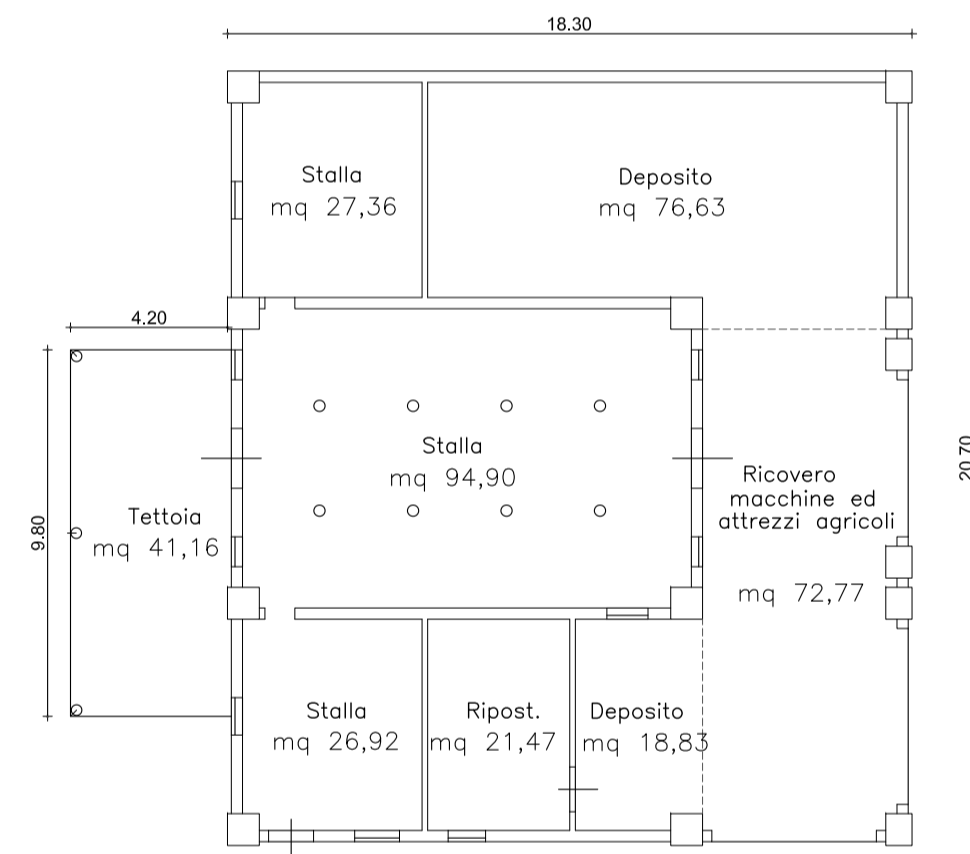

PROSPETTO SUD

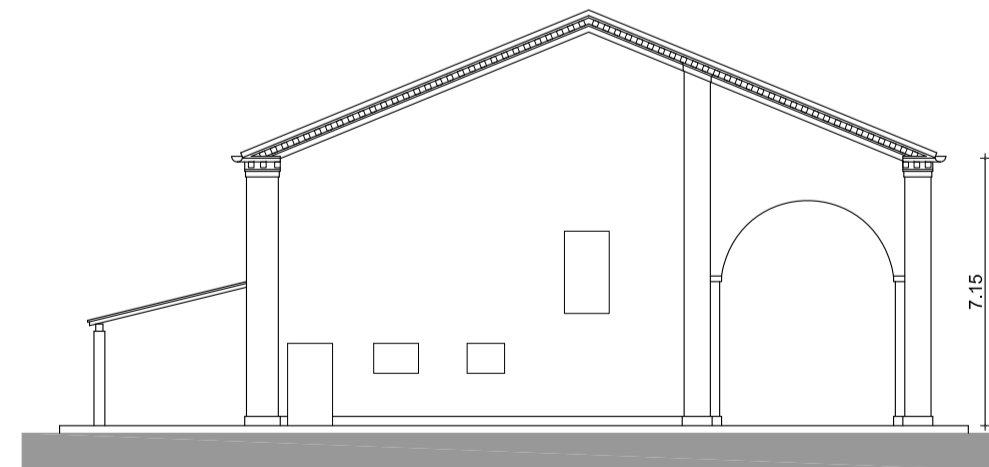

PROSPETTO EST

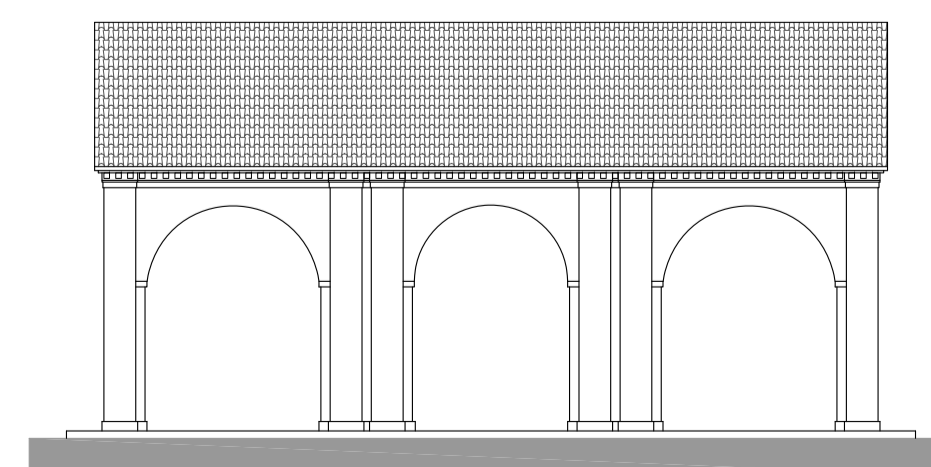

Rilievo fabbricato "B"

PIANO PRIMO

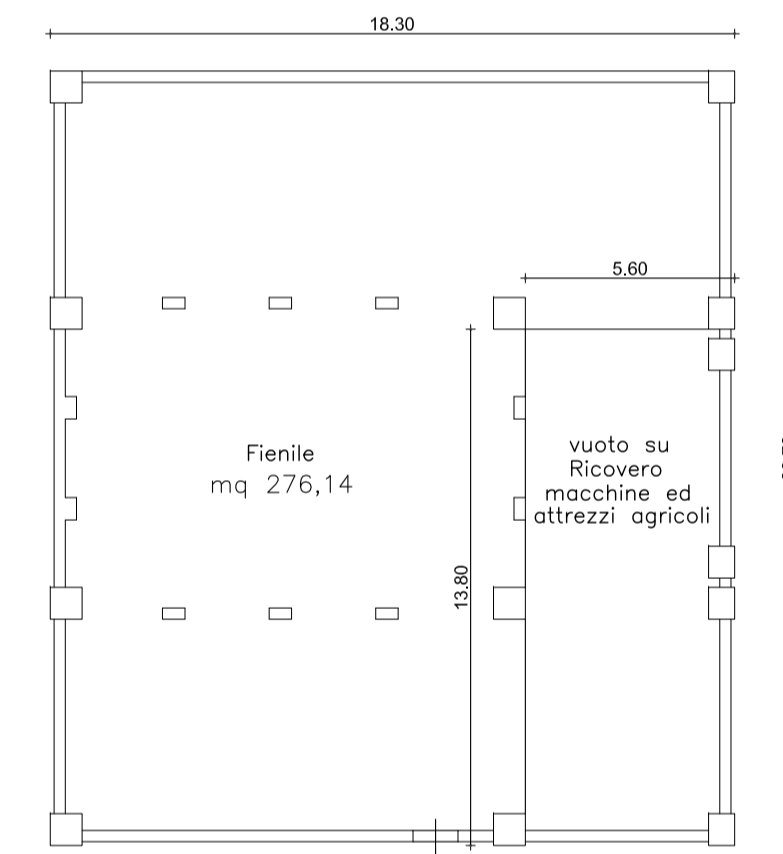

PROSPETTO NORD

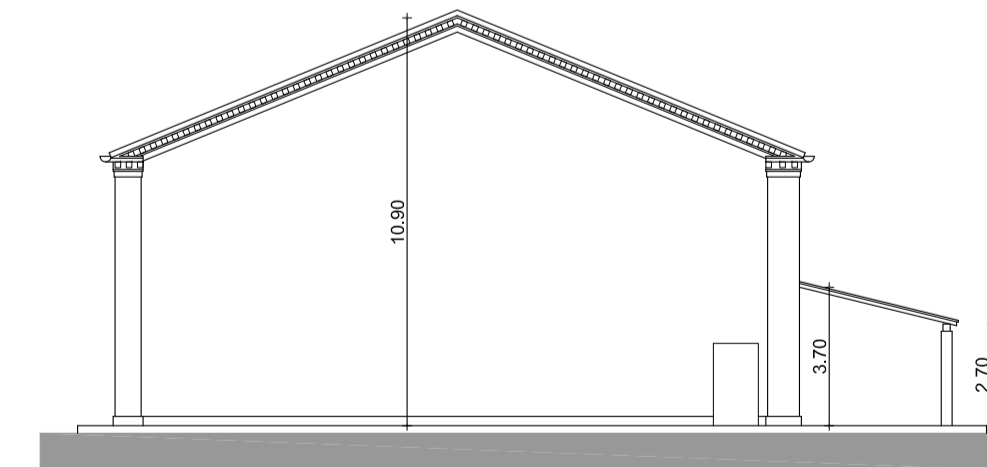

PROSPETTO OVEST

