

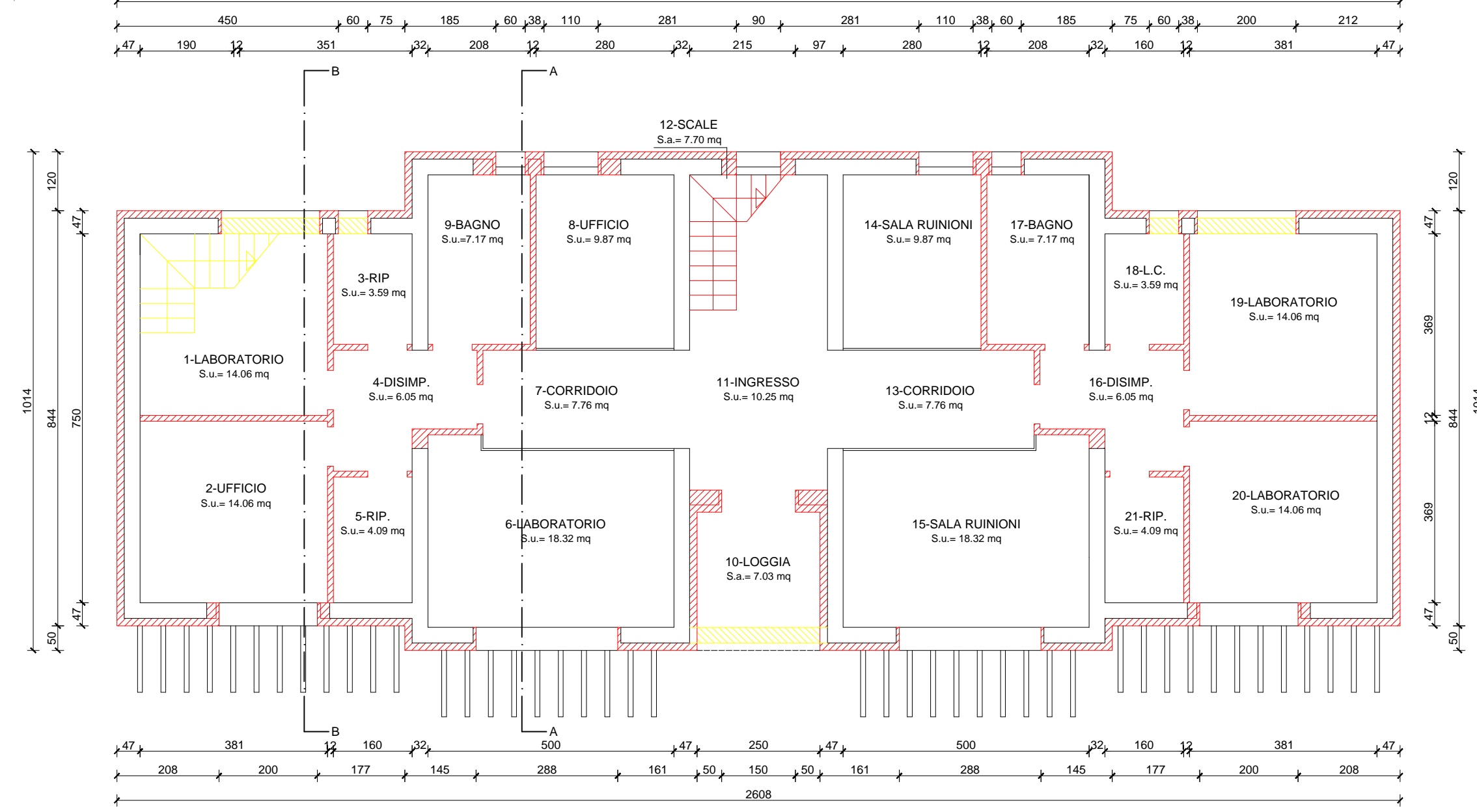

PIANTA PIANO TERRA

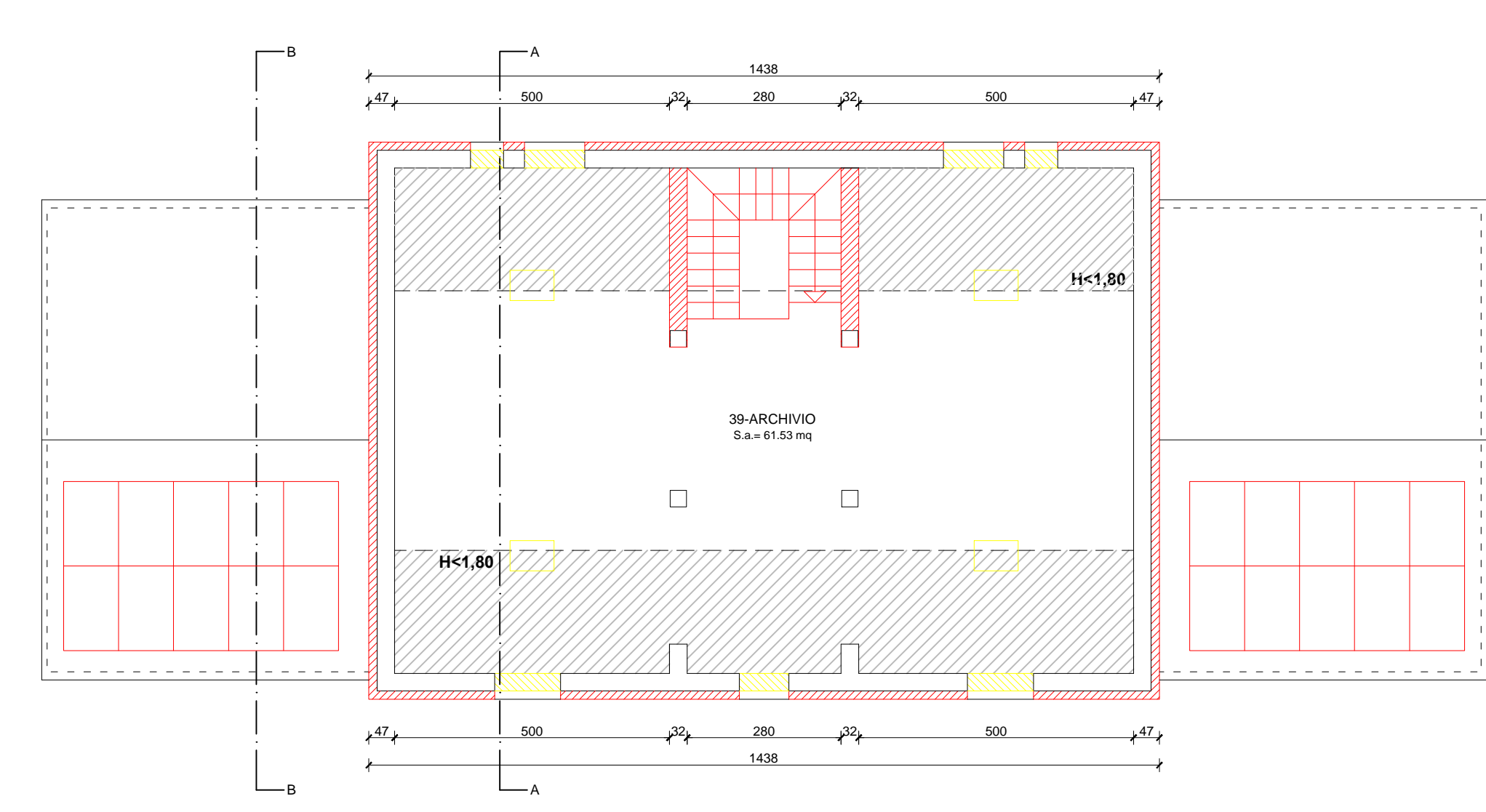

PIANTA PIANO SOTTOTETTO



SEZIONE A-A

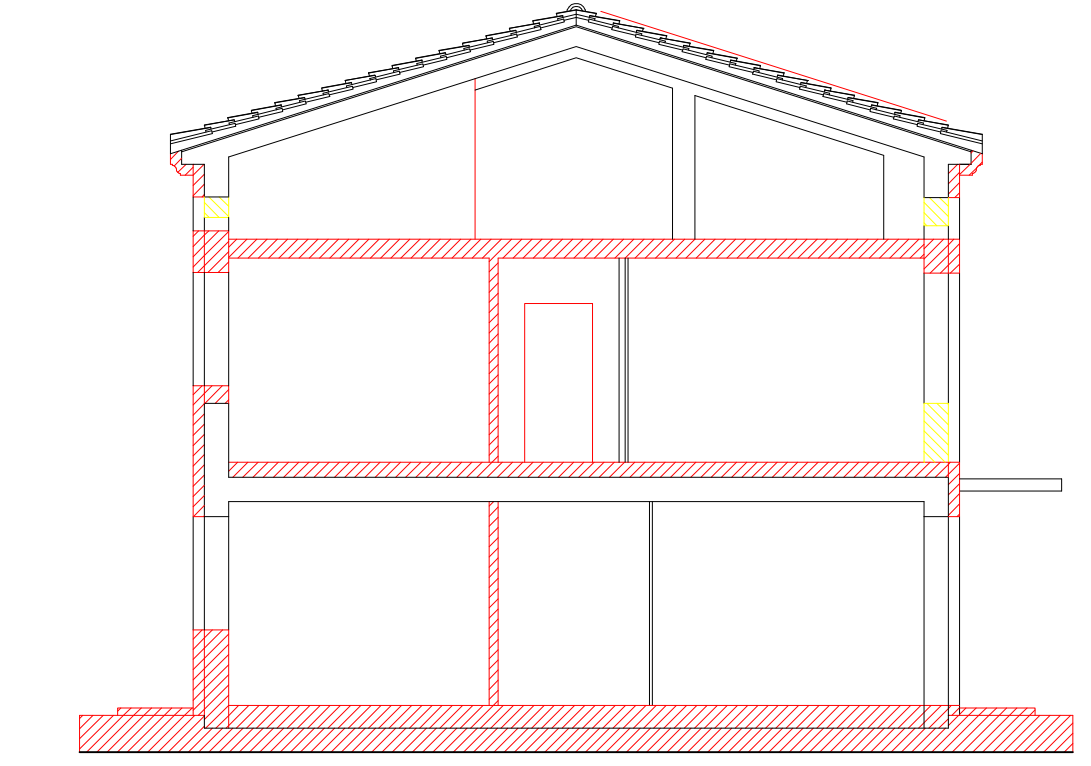

PIANTA PIANO PRIMO

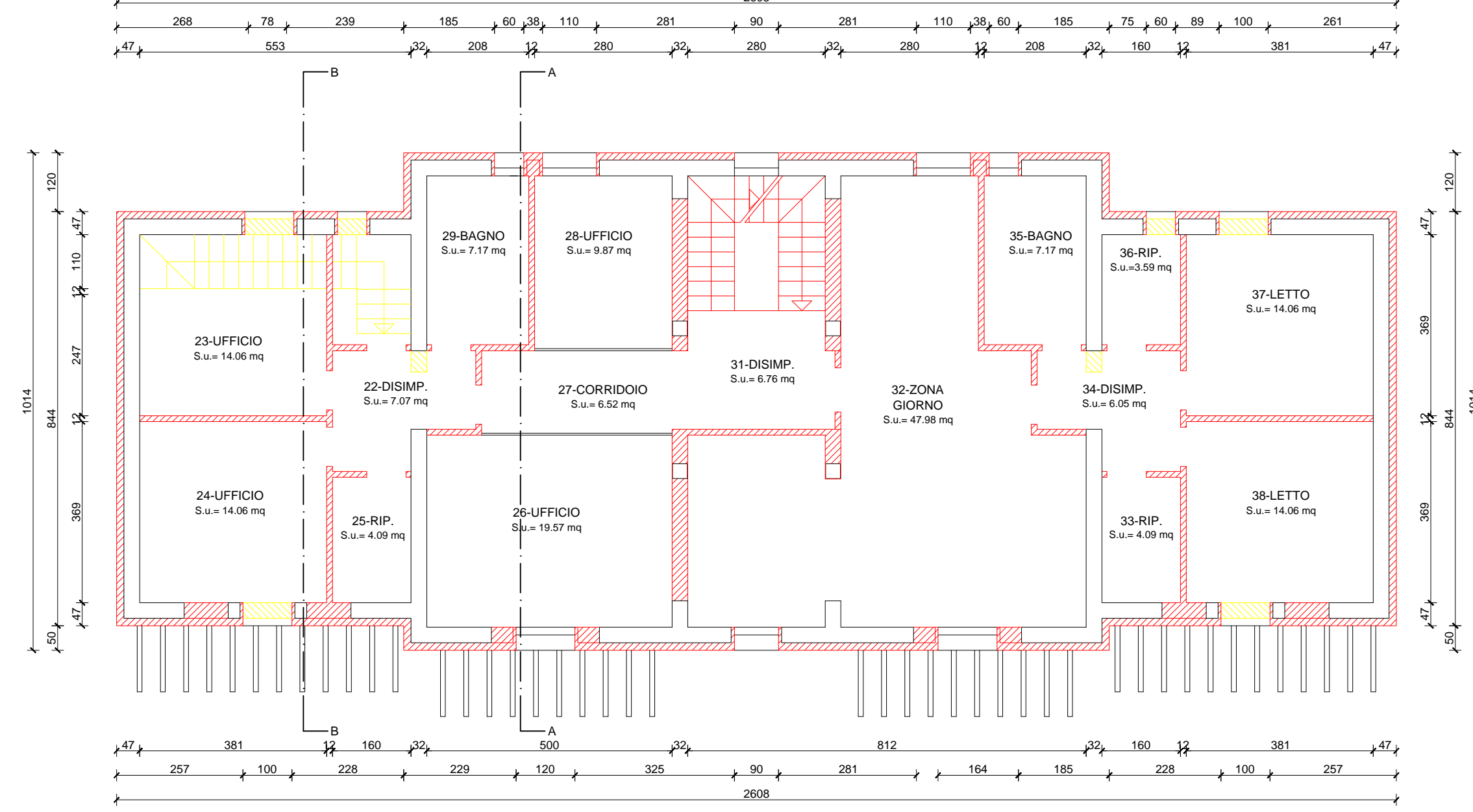

PIANTA COPERTURA

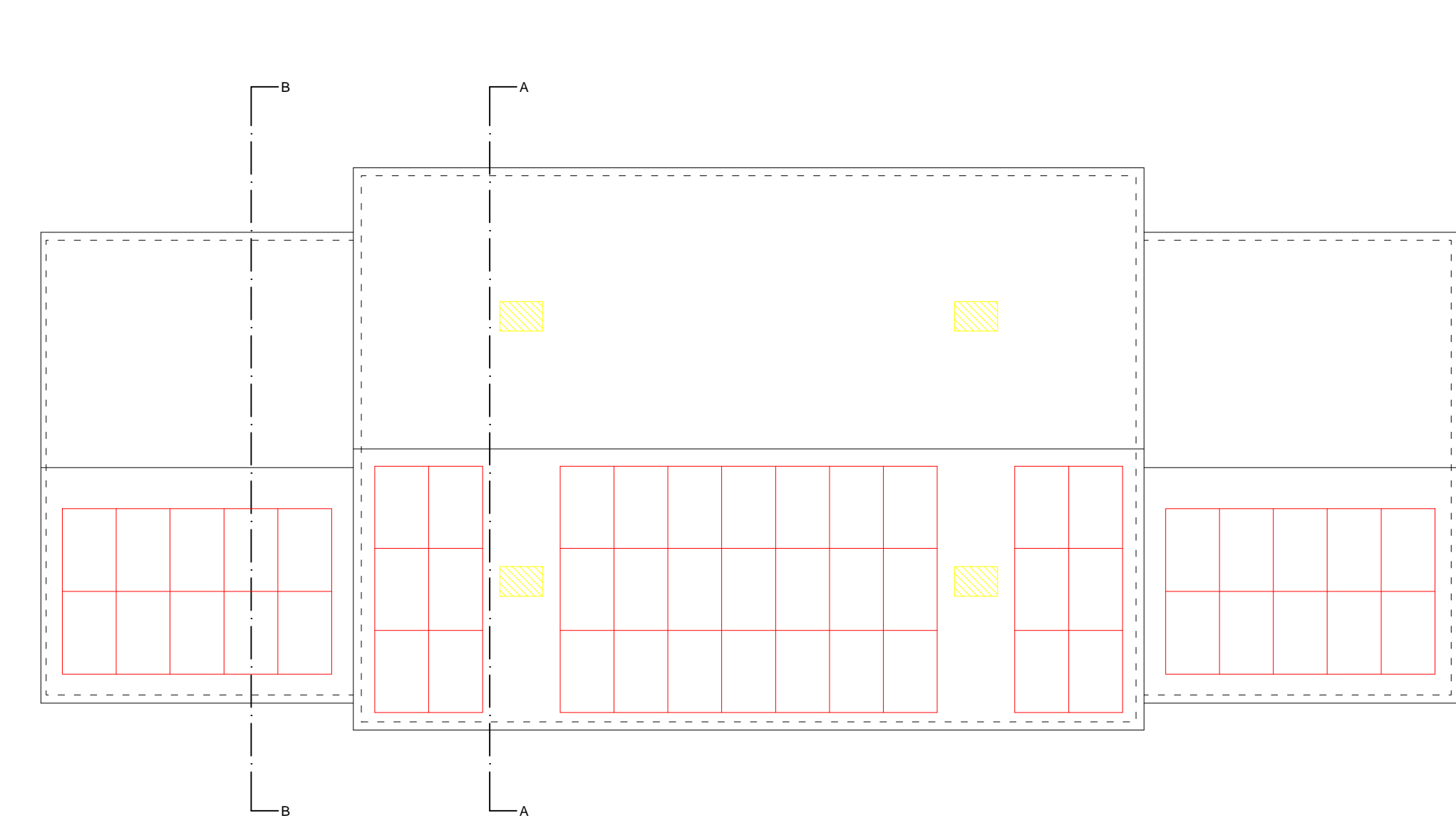

SEZIONE B-B

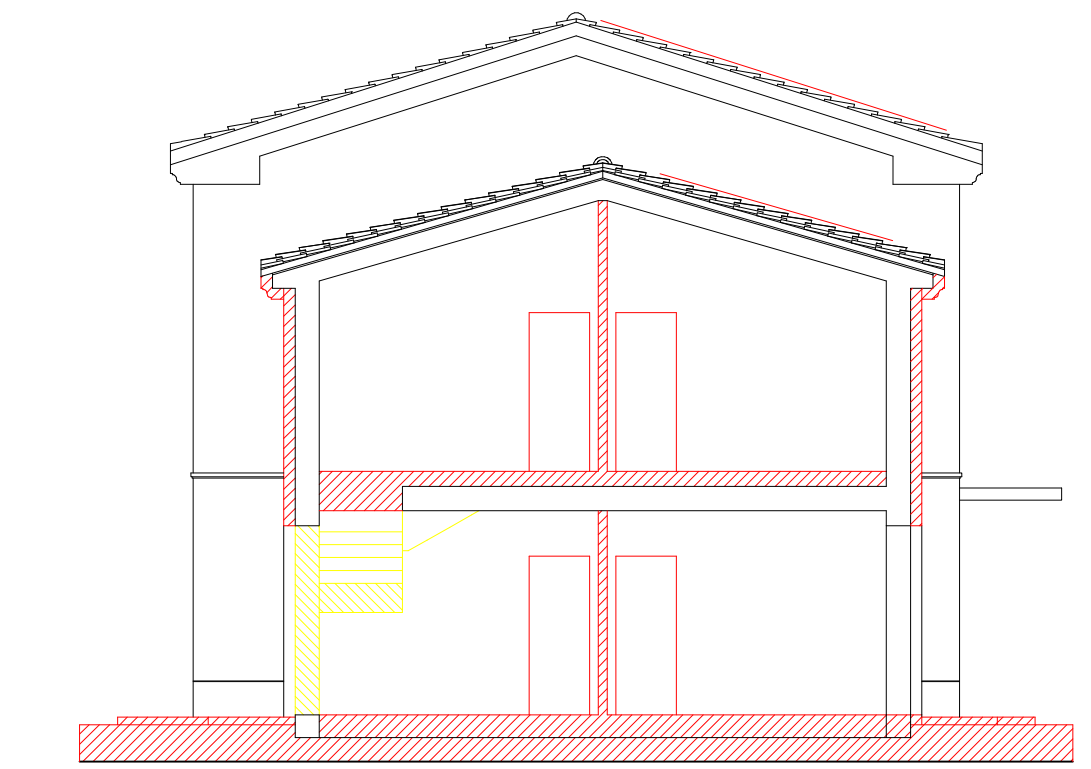

PROSPETTO SUD

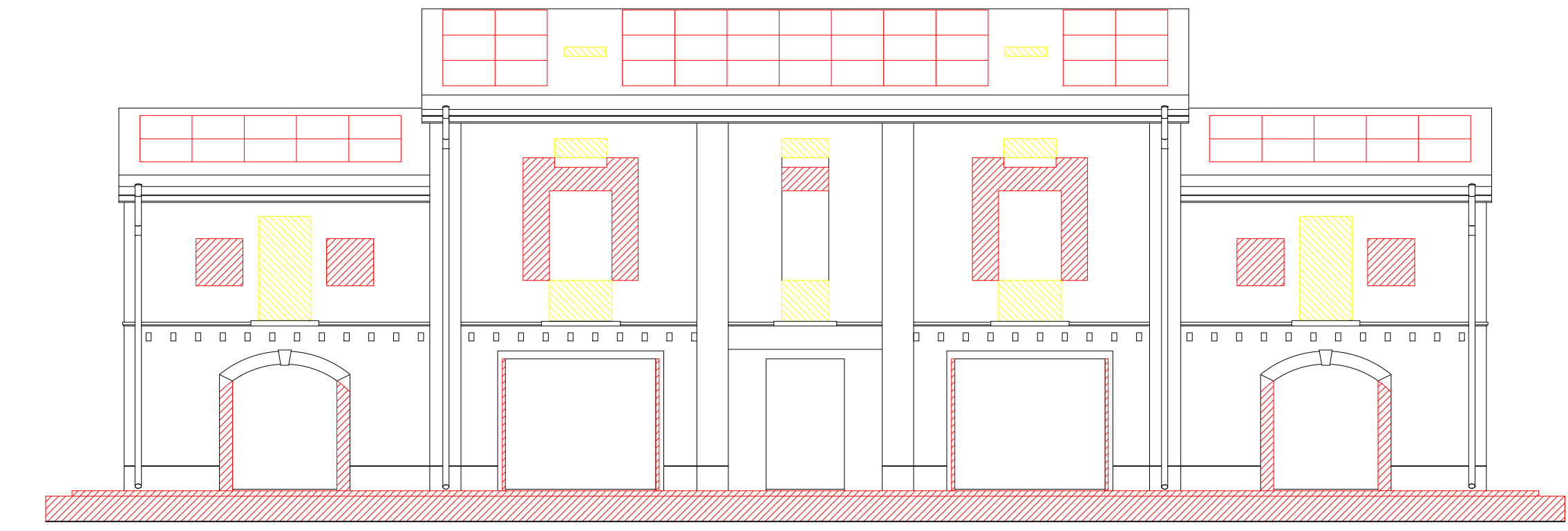

PROSPETTO OVEST

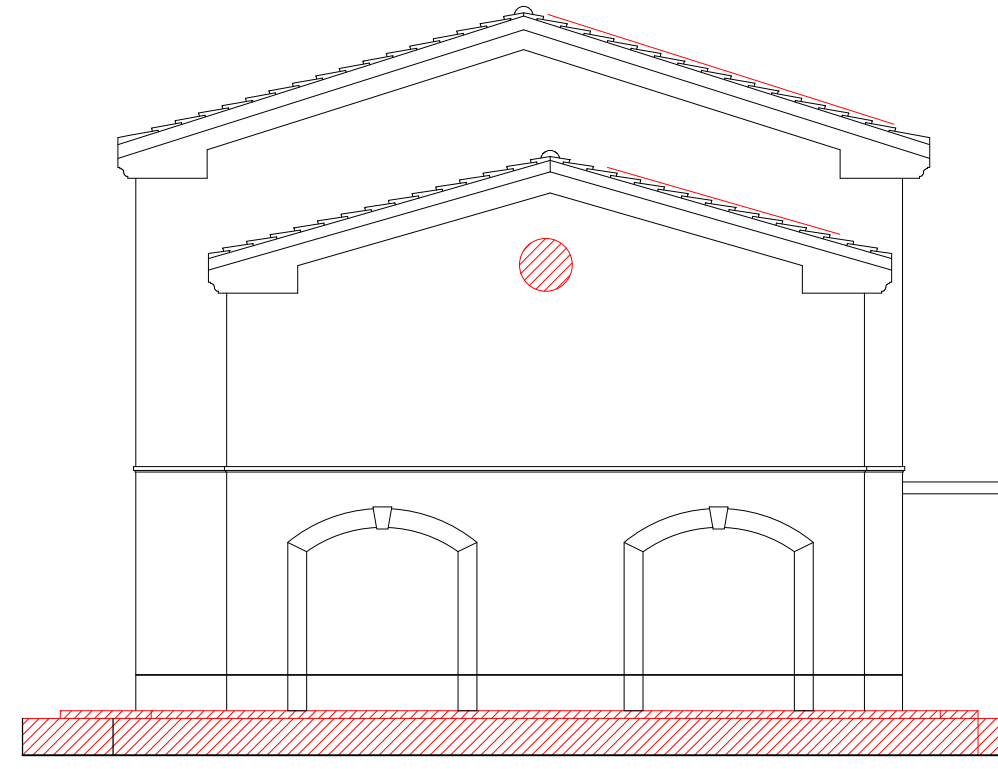

PROSPETTO NORD

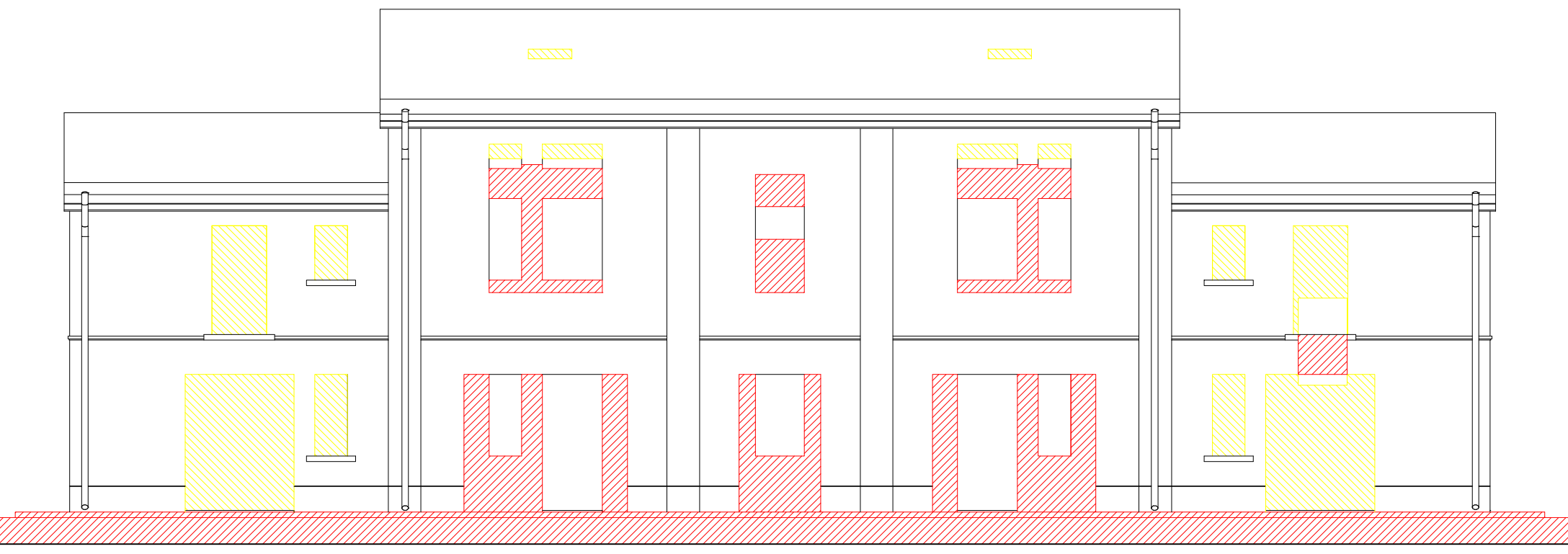

PROSPETTO EST

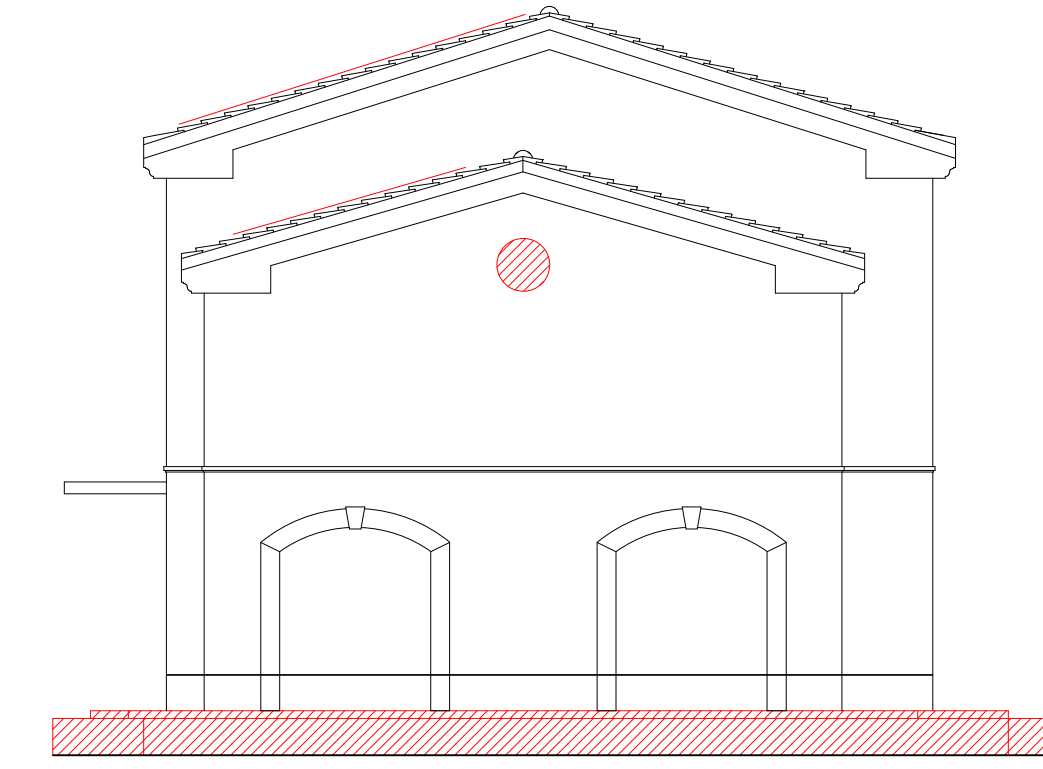

LEGENDA STATO COMPARATIVO

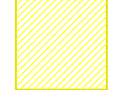
 Demolizione

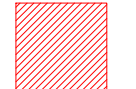
 Ricostruzione

COMUNE DI MEDOLLA (MO)

DESCRIZIONE DEI LAVORI

RICHIESTA DI PDC IN DEROGA PER RICONVERSIONE DI FABBRICATO AGRICOLO IN IMMOBILE PRODUTTIVO DI TIPO AZIENDALE PROFESSIONALE SITO IN VIA MATTEOTTI, MEDOLLA (MO)

TAV A3	OGGETTO DELLA TAVOLA STATO COMPARATIVO	Dati catastali Fg. 4 Mapp. 943
DATA Maggio 2023	PIANTE PROSPETTI SEZIONI	
REV. 00	Scala 1:100	

PROGETTAZIONE ARCHITETTONICA:
Ing. Pullè Francesco
Via Canalino 1821, San Felice s/P (MO)
ALBO INGEGNERI DI MODENA N.1675

IMPRESA ESECUTRICE DELLE OPERE:

PROGETTAZIONE STRUTTURALE:
Ing. Pullè Francesco
Via Canalino 1821, San Felice s/P (MO)
ALBO INGEGNERI DI MODENA N.1675

PROPRIETA':
Gennari Mario
Via Puccini n.1, Medolla (MO)